

PENSIONES CIVILES DEL ESTADO DE CHIHUAHUA

ESTADOS FINANCIEROS

AL 31 DE DICIEMBRE 2022

PENSIONES CIVILES DEL ESTADO DE CHIHUAHUA INFORME FINANCIERO AL 31 DE DICIEMBRE 2022

I N D I C E

Estados Financieros formato establecido CONAC.

- 1.- Estado de Actividades**
- 2.- Estado de Situación Financiera**
- 3.- Estado de Variación en la Hacienda Pública**
- 4.- Estado de Cambios en la Situación Financiera**
- 5.- Notas a los Estados Financieros.**
 - 5a) Recargos por adeudos de Instituciones afiliadas**
 - 5b) Saldos Instituciones afiliadas**
- 6.- Informe sobre Pasivos Contingentes**

Estados Financieros e información medica para interpretación interna.

- 1.- Estado de Actividades**
- 2.- Balance General**
- 3.- Estado de Flujos de Efectivo**
- 4.- Estado de Actividades de Pensiones y Jubilaciones.**
- 5.- Gastos de Administración de Pensiones y Jubilaciones.**
- 6.- Estado de Actividades del Servicio Médico.**
- 7.- Integración de Costo de Servicio Médico por concepto.**
- 8.- Gastos de Administración de Servicio Médico.**
- 9.- Comparativo Real Contra Presupuesto**
- 10.- Otros**
 - Desglose del costo de servicio medico**
 - Derechohabiciencia**
 - Jubilados y Pensionados**
 - Analisis mensual por objeto de gasto**
- 11.- Información Médica Estadística.**

PENSIONES CIVILES DEL ESTADO DE CHIHUAHUA

Estados Financieros formato establecido CONAC.

31 de diciembre 2022



PENSIONES CIVILES
DEL ESTADO DE CHIHUAHUA

PENSIONES CIVILES DEL ESTADO DE CHIHUAHUA
ESTADO DE ACTIVIDADES
Del 1o. DE ENERO AL 31 DE DICIEMBRE DEL 2022
COMPARATIVO CON DICIEMBRE DEL AÑO INMEDIATO ANTERIOR
(en pesos)

	2022	2021
INGRESOS Y OTROS BENEFICIOS		
Ingresos de la Gestión:	1,811,268,180	1,609,564,820
Impuestos	0	0
Cuotas y Aportaciones de Seguridad Social	1,811,268,180	1,609,564,820
Contribuciones de Mejoras	0	0
Derechos	0	0
Productos de Tipo Corriente ¹	0	0
Aprovechamientos de Tipo Corriente	0	0
Ingresos por Venta de Bienes y Servicios	0	0
Ingresos No Comprendidos en las Fracciones de la Ley de Ingresos Causados en Ejercicios Fiscales Anteriores Pendientes de Liquidación o Pago	0	0
Participaciones, Aportaciones, Transferencias, Asignaciones, Subsidios y Otras Ayudas:	8,072,298,311	6,900,647,317
Participaciones y Aportaciones	0	0
Transferencias, Asignaciones, Subsidios y Otras Ayudas	8,072,298,311	6,900,647,317
Otros Ingresos y Beneficios:	43,137,455	37,285,232
Ingresos Financieros	33,551,512	27,022,912
Incremento por Variación de Inventarios	198,727	142,704
Disminución del Exceso de Estimaciones por Pérdida o Deterioro u Obsolescencia	0	0
Disminución del Exceso de Provisiones	0	0
Otros Ingresos y Beneficios Varios	9,387,215	10,119,616
Total de Ingresos y Otros Beneficios	9,926,703,946	8,547,497,369
GASTOS Y OTRAS PERDIDAS		
Gastos de funcionamiento:	2,380,807,364	2,164,076,473
Servicios Personales	495,826,325	485,352,490
Materiales y Suministros	1,322,907,608	1,142,507,261
Servicios Generales	562,073,431	536,216,722
Transferencias, Asignaciones, Subsidios y Otras Ayudas:	14,454,268,163	14,428,211,234
Transferencias Internas y Asignaciones al Sector Público	0	0
Transferencias al Resto del Sector Público	0	0
Subsidios y Subvenciones	0	0
Ayudas Sociales	0	0
Pensiones y Jubilaciones	14,454,268,163	14,428,211,234
Transferencias a Fideicomisos, Mandatos y Contratos Análogos	0	0
Transferencias a la Seguridad Social	0	0
Donativos	0	0
Transferencias al Exterior	0	0
Participaciones y Aportaciones:	0	0
Participaciones	0	0
Aportaciones	0	0
Convenios	0	0
Intereses, Comisiones y Otros Gastos de la Deuda Pública:	0	0
Intereses de la Deuda Pública	0	0
Comisiones de la Deuda Pública	0	0
Gastos de la Deuda Pública	0	0
Costo por Coberturas	0	0
Apoyos Financieros	0	0
Otros Gastos y Pérdidas Extraordinarias:	18,510,520	11,124,754
Estimaciones, Depreciaciones, Deterioros, Obsolescencias, Amortizaciones	8,728,937	9,364,182
Provisiones	0	0
Disminución de Inventarios	9,412,101	102,421
Aumento por Insuficiencia de Estimaciones por Pérdida o Deterioro u Obsolescencia	0	0
Aumento por Insuficiencia de Provisiones	0	0
Otros Gastos	369,481	1,658,151
Inversión Pública:	0	0
Inversión Pública no Capitalizable	0	0
Total de Gastos y Otras Pérdidas	16,853,586,047	16,603,412,460
Resultado del Ejercicio (Ahorro/Desahorro)	\$ (6,926,882,101)	\$ (8,055,915,091)

No se incluyen: Utilidades e intereses. Por regla de presentación se revelan como Ingresos Financieros.

Bajo protesta de decir verdad declaro que los Estados Financieros y sus notas, son razonablemente correctos y responsabilidad del emisor.

LIC. FRANCISCO HUGO GUTIERREZ DAVILA
DIRECTOR GENERAL

C.P.C. GILBERTO G. MONTANEZ PEREZ
DIRECTOR DE FINANZAS



PENSIONES CIVILES
DEL ESTADO DE CHIHUAHUA

PENSIONES CIVILES DEL ESTADO DE CHIHUAHUA

ESTADO DE SITUACION FINANCIERA

AL 31 DE DICIEMBRE DEL 2022

COMPARATIVO CON DICIEMBRE DEL AÑO INMEDIATO ANTERIOR

(en pesos)

	2022	2021	2022	2021
ACTIVO				
ACTIVO CIRCULANTE				
Efectivo y Equivalentes	390,417,717	512,513,414	1,308,714,400	1,343,076,806
Derechos a Recibir Efectivo o Equivalentes	1,243,923,167	1,222,942,843	0	0
Derechos a Recibir Bienes o Servicios	32,851,367	34,057,203	0	0
Inventarios	0	0	0	0
Almacenes	114,012,429	93,233,176	0	0
Estimación por Pérdida o Deterioro de Activos Circulantes	0	0	0	0
Otros Activos Circulantes	182,791	182,791	3,086,457,377	3,720,366,947
Total de Activos Circulantes	1,781,387,470	1,862,929,426	4,397,827,893	5,063,443,753
ACTIVO NO CIRCULANTE				
Inversiones Financieras a Largo Plazo	3,644,160,221	3,125,444,143	0	0
Derechos a Recibir Efectivo o Equivalentes a Largo Plazo	0	0	0	0
Bienes Inmuebles, Infraestructura y Construcciones en Proceso	613,367,997	613,367,997	0	0
Bienes Muebles	119,125,246	114,065,866	0	0
Activos Intangibles	52,500	0	0	0
Depreciación, Deterioro y Amortización Acumulada de Bienes	-193,911,450	-185,195,791	0	0
Activos Diferidos	0	0	0	0
Estimación por Pérdida o Deterioro de Activos no Circulantes	0	0	123,918,808,996	123,076,134,316
Otros Activos no Circulantes	0	0	0	0
Total de Activos no Circulantes	4,182,794,514	3,667,682,215	123,918,808,996	123,076,134,316
Total de Activos	5,964,181,984	5,530,611,641	128,316,636,890	128,139,578,069
HACIENDA PUBLICA / PATRIMONIO				
Hacienda Pública/Patrimonio Contribuido	0	0	0	0
Aportaciones	54,832,892	54,414,950	54,832,892	54,414,950
Donaciones de Capital	(3,029,044,736)	(3,029,044,736)	(3,029,044,736)	(3,029,044,736)
Actualizaciones de la Hacienda Pública/ Patrimonio				
Hacienda Pública/Patrimonio Generado				
Resultados del Ejercicio (Ahorro/Desahorro)	(6,926,882,101)	(8,055,915,091)	(6,926,882,101)	(8,055,915,091)
Resultados de Ejercicios Anteriores	(115,620,257,039)	(114,747,317,629)	(115,620,257,039)	(114,747,317,629)
Revalúos	0	0	0	0
Reservas	425,000	425,000	425,000	425,000
Rectificaciones de Resultados de Ejercicios Anteriores	3,168,471,078	3,168,471,078	3,168,471,078	3,168,471,078
Exceso o Insuficiencia en la Actualización de la Hacienda Pública/Patrimonio				
Resultado por Posición Monetaria	0	0	0	0
Resultado por Tenencia de Activos no Monetarios	0	0	0	0
Total Hacienda Pública / Patrimonio	(122,352,454,906)	(122,608,966,428)	(122,352,454,906)	(122,608,966,428)
Total del Pasivo y Hacienda Pública/Patrimonio	5,964,181,984	5,530,611,641	5,964,181,984	5,530,611,641

Bajo protesta de decir verdad declaramos que los Estados Financieros y sus notas, son razonablemente correctos y responsabilidad del emisor.

LIC. FRANCISCO HUGO GUTIERREZ DAVILA
DIRECTOR GENERAL

C.P.C. GILBERTO G. MONTANEZ PEREZ
DIRECTOR DE FINANZAS



Concepto	Hacienda Pública/ Patrimonio Contribuido	Hacienda Pública/ Patrimonio Generado de Ejercicios Anteriores	Hacienda Pública/ Patrimonio Generado del Ejercicio	Ajustes por Cambios de Valor	Total
Rectificaciones de Resultados de Ejercicios Anteriores					
Patrimonio Neto Inicial Ajustado del Ejercicio	-2,974,629,786	0	0	0	-2,974,629,786
Aportaciones	0				0
Donaciones de Capital	54,414,950				54,414,950
Actualización de la Hacienda Pública/Patrimonio	-3,029,044,736				-3,029,044,736
Variaciones de la Hacienda Pública/Patrimonio Neto del Ejercicio	0	-119,634,336,642	0	0	-119,634,336,642
Resultados del Ejercicio (Ahorro/Desahorro)		-8,055,915,091			-8,055,915,091
Resultados de Ejercicios Anteriores		-111,578,846,551			-111,578,846,551
Revalúos	0	0	0	0	0
Reservas	425,000	425,000			425,000
Hacienda Pública/Patrimonio Neto al Final del Ejercicio	-2,974,629,786	-119,634,336,642	0	0	-122,608,966,428
Cambios en la Hacienda Pública/Patrimonio Neto del Ejercicio					
Aportaciones	417,942	0	0	0	417,942
Donaciones de Capital	0				0
Actualización de la Hacienda Pública/Patrimonio	417,942				417,942
0	0				0
Variaciones de la Hacienda Pública/Patrimonio Neto del Ejercicio	0	7,182,975,681	-6,926,882,101	0	256,093,580
Resultados del Ejercicio (Ahorro/Desahorro)			-6,926,882,101		-6,926,882,101
Resultados de Ejercicios Anteriores		7,182,975,681	0		7,182,975,681
Revalúos			0		0
Reservas			0		0
Saldo Neto en la Hacienda Pública/Patrimonio	-2,974,211,844	-112,451,360,961	-6,926,882,101	0	-122,352,454,906

Bajo Protesta de decir verdad declaramos que los Estados Financieros y sus notas, son razonablemente correctos y son responsabilidad del emisor.

LIC. FRANCISCO HUGO GUTIERREZ DAVILA
DIRECTOR GENERAL

C.P.C. GILBERTO G. MONTANEZ PEREZ
DIRECTOR DE FINANZAS



PENSIONES CIVILES
DEL ESTADO DE CHIHUAHUA

PENSIONES CIVILES DEL ESTADO DE CHIHUAHUA
ESTADO DE CAMBIOS EN LA SITUACIÓN FINANCIERA
Del 1o. DE ENERO AL 31 DE DICIEMBRE DEL 2022
COMPARATIVO CON DICIEMBRE DEL AÑO INMEDIATO ANTERIOR
(en pesos)

	ORIGEN	APLICACIÓN
	2,106,798,921	2,106,798,921
ACTIVO	<u>132,017,192</u>	<u>565,587,534</u>
ACTIVO CIRCULANTE	123,301,533	41,759,577
Efectivo y Equivalentes	122,095,697	0
Derechos a Recibir Efectivo o Equivalentes	0	20,980,324
Derechos a Recibir Bienes o Servicios	1,205,836	0
Inventarios	0	0
Almacenes	0	20,779,253
Estimación por Pérdida o Deterioro de Activos Circulantes	0	0
Otros Activos Circulantes	0	0
ACTIVO NO CIRCULANTE	8,715,659	523,827,958
Inversiones Financieras a Largo Plazo	0	518,716,077
Derechos a Recibir Efectivo o Equivalentes a Largo Plazo	0	0
Bienes Inmuebles, Infraestructura y Construcciones en Proceso	0	0
Bienes Muebles	0	5,059,381
Activos Intangibles	0	52,500
Depreciación, Deterioro y Amortización Acumulada de Bienes	8,715,659	0
Activos Diferidos	0	0
Estimación por Pérdida o Deterioro de Activos no Circulantes	0	0
Otros Activos no Circulantes	0	0
PASIVO	<u>845,330,797</u>	<u>668,271,976</u>
PASIVO CIRCULANTE	2,656,117	668,271,976
Cuentas por Pagar a Corto Plazo	0	34,362,406
Documentos por Pagar a Corto Plazo	0	0
Porción a Corto Plazo de la Deuda Pública a Largo Plazo	0	0
Títulos y Valores a Corto Plazo	0	0
Pasivos Diferidos a Corto Plazo	0	0
Fondos y Bienes de Terceros en Garantía y/o Administración a Corto Plazo	0	0
Provisiones a Corto Plazo	0	633,909,570
Otros Pasivos a Corto Plazo	2,656,117	0
PASIVO NO CIRCULANTE	842,674,680	0
Cuentas por Pagar a Largo Plazo	0	0
Documentos por Pagar a Largo Plazo	0	0
Deuda Pública a Largo Plazo	0	0
Pasivos Diferidos a Largo Plazo	0	0
Fondos y Bienes de Terceros en Garantía y/o Administración a Largo Plazo	0	0
Provisiones a Largo Plazo	842,674,680	0
HACIENDA PÚBLICA / PATRIMONIO	<u>1,129,450,932</u>	<u>872,939,410</u>
Hacienda Pública/Patrimonio Contribuido	417,942	0
Aportaciones	0	0
Donaciones de Capital	417,942	0
Actualizaciones de la Hacienda Pública/ Patrimonio	0	0
Hacienda Pública/Patrimonio Generado	1,129,032,990	872,939,410
Resultados del Ejercicio (Ahorro/Desahorro)	1,129,032,990	0
Resultados de Ejercicios Anteriores	0	872,939,410
Revalúos	0	0
Reservas	0	0
Rectificaciones de Resultados de Ejercicios Anteriores	0	0
Exceso o Insuficiencia en la Actualización de la Hacienda Pública/Patrimonio	0	0
Resultado por Posición Monetaria	0	0
Resultado por Tenencia de Activos no Monetarios	0	0

Bajo protesta de decir verdad declaramos que los Estados Financieros y sus notas, son razonablemente correctos y responsabilidad del emisor.

LIC. FRANCISCO HUGO GUTIERREZ DAVILA
DIRECTOR GENERAL

C.P.C. GILBERTO G. MONTAÑEZ PEREZ
DIRECTOR DE FINANZAS

Pensiones Civiles del Estado de Chihuahua
Notas a los Estados Financieros al 31 de diciembre de 2022
(PESOS)

a) NOTAS DE DESGLOSE

i) NOTAS AL ESTADO DE SITUACION FINANCIERA

Activo.

Efectivo y Equivalentes.

	2022
Efectivo	64,700
Total	64,700
Bancos	2022
Bancomer	236,371,763
Scotiabank	0
Santander	138,240,186
Banamex	360,723
Banorte	15,380,345
Total	390,353,018

Inversiones temporales con vencimiento menor a 3 meses:

	Importe
Inversiones temporales	0
Bancomer	0
Santander	0
Vector	0
Total	0
Total Efectivo y Equivalentes.	390,417,717

Derechos a Recibir Efectivo y Equivalentes y Bienes o Servicios a Recibir

Contribuciones por recuperar a corto plazo:

	Años Anteriores	2017	2018	2019	2020	2021	2022	TOTAL
Ingresos por Recuperar a Corto Plazo		153,121,585	107,225,218	94,812,318	310,361	467,716,981	484,340,044	1,612,120,082
Servicio Medico	304,591,574	23,202,597	47,603,767	24,766,566	124,577	48,811,736	66,295,472	412,792,409
Pensiones	201,987,674	14,387,239	1,417,755	-	2,617,920	3,894,886	24,909,232	73,613,255
Pensiones Nueva Ley	26,386,222	17,548,395	43,100,972	34,819,859	11,484,828	38,185,352	27,006,541	194,271,008
Pensiones Cuentas Individuales	22,125,060							6,256,370
Medicamentos	6,256,370							
Transferencias, asig. subsidios y otras ayudas				243,692,962		73,072,796	61,740,901	378,506,659
Subsidio estatal jubilados y pensionados						1,702,186,601	438,883,490	2,141,072,092
Total	561,346,902	208,259,817	199,347,712	398,091,725	14,537,687	2,333,872,352	1,103,175,681	4,818,631,875

	Cuentas de Balance	Cuentas de Orden	Total
Servicio Medico	478,580,930	1,133,539,152	1,612,120,082
Pensiones	239,142,251	173,650,149	412,792,401
Pensiones Nueva Ley regularizados	46,114,537	27,498,717	73,613,255
Pensiones Cuentas Individuales	135,539,588	58,731,420	194,271,008
Medicamentos Ichisal	6,256,378		6,256,378
Transferencias, asig. subsidios y otras ayudas	243,692,962	2,275,885,789	2,519,578,751
Total	1,149,326,647	3,669,305,227	4,818,631,874

Pensiones Civiles del Estado de Chihuahua
Notas a los Estados Financieros al 31 de diciembre de 2022
(PESOS)

1

Derechos a Recibir Efectivo y Equivalentes y Bienes o Servicios a Recibir

Otras Cuentas por Cobrar	Importe
Cuentas por Cobrar a Corto Plazo	244,651,120
Deudores Diversos por Cobrar a Corto Plazo	1,037,502
Contribuciones por recuperar	900,669,113
Préstamos Otorgados a Corto Plazo	91,206,564
Otros Derechos a Recibir Efectivo o Equivalentes C.P.	6,358,867
Total	1,243,923,167

Anticipo a Proveedores	166,689
Anticipo a Contratistas	32,684,678
Total	32,851,367

Bienes de Consumo

El método de valuación de inventarios es el UEPS, debido a que los movimientos de compras y consumos quedan valuados a costos actuales. El cambiar el método de valuación representaría un incremento en el valor final del almacén.

Almacenes	Importe
Almacén de proveeduría	1,622,997
Almacén de medicinas	91,726,367
Almacén de ramos x	327,098
Almacén de lab. de análisis clínicos	4,976,368
Almacén de material de curación	15,359,599
Total	114,012,429

Inversiones Financieras

Inversiones Financieras a Largo Plazo	Importe
Inversiones a largo plazo	3,644,159,221
Participaciones y aportaciones	1,000
Total	3,644,160,221

El monto de las inversiones a largo plazo se encuentra en Vector casa de bolsa y corresponde a las retenciones del trabajador del 12% y aportación patronal del 13% en el régimen de cuenta individual así como los rendimientos generados al cierre de cada mes.

Pensiones Civiles del Estado de Chihuahua
Notas a los Estados Financieros al 31 de diciembre de 2022
(PESOS)

Bienes Muebles e Inmuebles

Concepto	Monto	Depreciación del Ejercicio	Depreciación Acumulada	Valor en Libros
Bienes Inmuebles				
Terrenos	43,241,370	0,000	0,000	43,241,370
Edificios no Habitacionales	200,341,998	4,640,779	86,957,453	113,384,545
Construcciones en Proceso	369,764,629		0,000	369,764,629
Total Bienes Inmuebles	613,367,997	4,640,779	86,957,453	526,410,543
Mobiliario y Equipo de Administración	44,330,126	1,767,056	38,896,803	5,433,323
Mobiliario y Equipo Educativo y Recreativo			0,000	0,000
Equipo Instrumental Médico y de Laboratorio	56,008,328	1,283,150	52,233,612	3,774,716
Vehículos y Equipo de Transporte	12,533,979	699,712	10,804,904	1,729,075
Máquinaria, Otros Equipo y Herramientas	6,252,814	338,240	5,018,678	1,234,136
Total Bienes Muebles	119,125,246	4,088,158	106,953,997	12,171,250
Activos Intangibles	52,500			
Total Bienes Inmuebles y Muebles	732,545,743	8,728,937	193,911,450	538,581,793

La depreciación y amortización de los bienes muebles, inmuebles e intangibles se registra de conformidad con lo establecido en el "Acuerdo por el que se emiten las reglas específicas del registro y valoración del patrimonio" emitido por el CONAC y publicado en el Diario Oficial de la Federación el 13 de diciembre de 2011, siendo la última reforma el 27 de diciembre de 2017; el efecto al 31 de diciembre de 2022 representa un importe acumulado de \$193,911,450 pesos.

Otros activos

Concepto	Importe
Otros activos Circulantes	182,791

Este importe corresponde a los diversos depósitos en garantía realizados por la Institución.

Pensiones Civiles del Estado de Chihuahua
Notas a los Estados Financieros al 31 de diciembre de 2022
(PESOS)

Pasivo.

Relación de Cuentas y Documentos por pagar:

Concepto	Importe
Cuentas por Pagar a Corto Plazo	
Proveedores pensiones	10,487,900
Proveedores de medicamento	718,708,664
Proveedores Subrogados	351,124,433
Total proveedores	1,069,554,476
Retenciones y Contribuciones Por Pagar a Corto Plazo	6,906,292
Otras Cuentas por Pagar a Corto Plazo	232,253,631
Total Cuentas por Pagar a Corto Plazo	1,308,714,400

Concepto	Importe
Provisiones a Corto Plazo	
Provision de Gastos	0
Provision de Obligaciones Laborales	3,086,457,377
Provision de Gratificación anual	0
Total Provisiones a Corto Plazo	3,086,457,377

Concepto	Importe
Otros Pasivos a Corto Plazo	
Otros Pasivos a Corto Plazo (prov cuentas por pagar)	2,656,117

Concepto	Importe
Provisiones a Largo Plazo	
Aportación al fondo por pagar	21,559,969
Provision obligaciones laborales	115,414,809,142
Cuotas al fondo de pensiones por el trabajador	2,232,059,404
Cuotas al fondo propio por el trabajador 12%	1,704,586,502
Cuotas y aportaciones a cuentas individuales	3,511,327,717
Aportación patronal a fondo pension garantizada 3%	414,377,351
Intereses de Cuentas Individuales por distribuir	616,651,805
Cuotas pension garantizada cuenta individual 12%	904,301
Provisiones para Pensiones a Largo Plazo	123,918,808,996

Total Pasivo	128,316,636,890
---------------------	------------------------

Las Cuotas de los trabajadores se consideran provisión para pensiones a largo plazo ya que se integra un pasivo para el momento en que se dé la jubilación o pensión del trabajador.

Pensiones Civiles del Estado de Chihuahua
Notas a los Estados Financieros al 31 de diciembre de 2022
(PESOS)

Pasivos Laborales.

Este rubro representa el pasivo laboral de la entidad calculado al 31 de diciembre del 2021 y proyectado al 31 de diciembre de 2022 de acuerdo al calculo actuarial emitido por el actuario Fracisco Miguel Aguirre Villareal, ced. Prof. 5508498, actuario certificado en pasivos contingentes no. 91, emitido con fecha 22 diciembre de 2022

	Retiro	Terminacion	Total
Pasivo Neto Proyectado 2021	= 103,225,778,410	8,562,089,545	111,787,867,956
Pagos Esperados 2022	- 7,363,294,830	21,417,395	7,384,712,225
Costo Neto Proyectado esperado 2021	+ 12,641,686,264	1,456,424,522	14,098,110,787
Pasivo Neto Proyectado Esperado 2022	= 108,504,169,845	9,997,096,673	118,501,266,518
Obligación Transitoria en Utilidades Retenidas 2021	+ 44,954,728,209	0	44,954,728,209
Pérdidas/(ganancias) actuariales a ORI 2021	+ 0	0	0
Activos del Plan Esperados 2021	+ 0	0	0
Provisión Final Esperada 2022	= 153,458,898,054	9,997,096,673	163,455,994,727

Comentarios generales y recomendaciones emitidos por el actuario:

Algunos de los datos mas relevantes de la valuacion actuarial, considerando una tasa real de rendimiento anual del 2.0% son:

El numero de trabajadores con derecho a pension por jubilacion, vejez o cesantia es de 1,669 personas, lo que representa el 7.79% del numero total de pensionados existentes al 31 de diciembre de 2021 y 4.40% del numero de trabajadores activos.

Actualmente el sistema de pensiones se encuentra en un estado de insuficiencia financiera

Pensiones Civiles del Estado de Chihuahua
Notas a los Estados Financieros al 31 de diciembre de 2022
(PESOS)

II) NOTAS AL ESTADO DE ACTIVIDADES

Ingresos

Cuotas y aportaciones al servicio medico	1,811,288,180
Total de Ingresos de la Gestion	1,811,288,180
Cuotas de ahorro para el retiro	913,657,696
Otras cuotas y aport. para la seguridad social	618,458,176
Int. por vias. De bienes y serv. de org. descent.	0
Transferencias Internas y asig. al sector publico	6,540,182,439
Total Participaciones , aportaciones , transferencias, Subsidios.	8,072,298,311
Otros ingresos y beneficios	
Ingresos financieros:	
Intereses por prestamos	14,675,425
Intereses bancarios	1,644,512
Rendimiento sobre inversiones temporales	17,231,576
Total ingresos financieros	33,551,512
Incremento por variación de inventarios	198,727
Otros Ingresos	
Descuentos sobre compras	3,372,880
Ingreso por diferencia en saldo	6
Varios	425,754
Recuperación de medicamentos de derechohabientes	2,194
Utilidad en Venta de Activo	20,499
Cheques cancelados no cobrados	0
Recuperación de Seguros	53,100
Venta de bases de licitación	330,300
Recargos varios	12,774
Donativos	169,707
Total otros ingresos	4,387,215
Total otros ingresos y beneficios	38,137,455
Total de Ingresos	9,921,703,946

Pensiones Civiles del Estado de Chihuahua
Notas a los Estados Financieros al 31 de diciembre de 2022
(PESOS)

Gastos y Otras Pérdidas

REMUNERACIONES AL PERSONAL DE CARÁCTER PERMANENTE	5111	299,988,926	2%
REMUNERACIONES AL PERSONAL DE CARÁCTER TRANSITORIO	5112	22,811,496	0%
REMUNERACIONES ADICIONALES Y ESPECIALES	5113	75,537,950	0%
SEGURIDAD SOCIAL	5114	37,128,354	0%
OTRAS PRESTACIONES SOCIALES Y ECONÓMICAS	5115	60,063,062	0%
PAGO DE ESTÍMULOS A SERVIDORES PÚBLICOS	5116	296,537	0%
MAT. DE ADMON. EMISION DE DOCTOS. ARTIC. OFICIALES	5121	3,484,505	0%
ALIMENTOS Y UTENSILIOS	5122	1,808,396	0%
MAT. Y ARTIC. DE CONSTRUCCION Y DE REPARACION	5124	14,869,878	0%
PRODUCTOS QUÍMICOS, FARMACÉUTICOS Y DE LABORATORIO	5125	1,294,432,989	8%
COMBUSTIBLES, LUBRICANTES Y ADITIVOS	5126	2,641,033	0%
VESTUARIO, BLANCOS, PRENDAS PROTECC. ART. DEPORT.	5127	146,109	0%
MATERIALES Y SUMINISTROS PARA SEGURIDAD	5128	5,478,229	0%
HERRAMIENTAS, REFACCIONES Y ACCESORIOS MENORES	5129	46,469	0%
SERVICIOS BÁSICOS	5131	6,768,389	0%
SERVICIOS DE ARRENDAMIENTO	5132	2,779,776	0%
SERV. PROFES., CIENTÍFICOS, TÉCNICOS Y OTROS SERV.	5133	547,001,822	3%
SERVICIOS FINANCIEROS, BANCARIOS Y COMERCIALES	5134	306,266	0%
SERVICIOS DE COMUNICACIÓN SOCIAL Y PUBLICIDAD	5136	204,469	0%
SERVICIOS DE TRASLADO Y VIÁTICOS	5137	930,179	0%
SERVICIOS OFICIALES	5138	4,082,528	0%
TRANSFERENCIAS A ENTIDADES	5221	0	0%
PENSIONES Y JUBILACIONES	5250	14,454,288,163	86%
DEPRECIACIONES DE BIENES INMUEBLES	5513	4,640,779	0%
DEPRECIACIONES DE BIENES MUEBLES	5514	4,088,158	0%
VARIAC. ALMACEN DE MAT. Y SUMINISTROS DE CONSUMO	5525	9,412,101	0%
OTROS GASTOS VARIOS	5549	369,481	0%
PENAS MULTAS	5541	0	0%
		16,853,586,047	

Las cuentas que superaron el 10% del importe total del gasto es únicamente 1: 5250; Representa el monto pagado por jubilaciones.

Cabe mencionar que los puntos anteriores forman parte del objeto social de la institución.

Pensiones Civiles del Estado de Chihuahua
Notas a los Estados Financieros al 31 de diciembre de 2022
(PESOS)

III) NOTAS AL ESTADO DE VARIACIÓN EN LA HACIENDA PÚBLICA

En el Rubro de Cambios por Errores contables los movimientos más significativos son los siguientes.

- Ejercicio 2014 ajuste por \$66,398,334 reconociendo el bono magisterial de diciembre de 2014.
- Ejercicio 2015, ajuste reconocimiento del Estudio Actuarial por \$3,659,036,145
- Ejercicio 2018, cancelación de aportaciones por \$21,837,600.30
- Ejercicio 2018, registro de aportación patronal cuenta individual \$ 65,328,581.64
- Ejercicio 2018, penalización proveedores \$ 1,169,979.26
- Ejercicio 2021, penalización proveedores \$ 59,798,209.39

IV) NOTAS AL ESTADO DE FLUJOS DE EFECTIVO

Efectivo y equivalentes

Del análisis del saldo inicial y final que se reflejan en la última parte el Estado de Flujo de Efectivo, se determina la disminución del efectivo derivado de la aplicación de los recursos de 2022

Efectivo	2022	2021
Caja	64,700	60,700
Bancos	390,353,018	262,721,490
Inversiones	3,644,160,221	3,375,175,368
Total	4,034,577,938	3,637,957,557

Pensiones Civiles del Estado de Chihuahua
Notas a los Estados Financieros al 31 de diciembre de 2022
(PESOS)

Las adquisiciones de Bienes Muebles e Inmuebles se integran de la siguiente forma:

	2022	2021
Muebles de oficina y estantería	463,201,520	0
Otros mobiliarios y equipos	19,982,950	61,596,530
Aparatos deportivos	0	0
Maquinaria, otros equipos y herramientas	309,242,600	263,952,260
Equipos de comunicación	0	0
Equipo de generación eléctrica	0	0
Equipo médico	1,393,966,370	462,945,130
Equipo de computo y tecnologías de la información	2,656,110,520	194,782,030
Total	4,844,503,960	983,275,950

Flujos de Efectivos Netos de Actividades de Operación

	2022	2021
Exceso/(Deficit) de ingresos sobre egresos	-530,626,727	-661,806,957
Partidas de ejercicios anteriores	0	-397,319,000
Baja de activos fijos	0	0
Incremento (disminución) a la reserva de obligaciones contingentes	-7,093,309,735	602,157,511
Beneficios a los empleados a Cto. Plazo	0	0
Incremento a la reserva de gratificación anual	-30,791,103	-596,034,172
Depreciación	785,798	737,360
Total	-7,653,941,768	-1,052,265,259

Pensiones Civiles del Estado de Chihuahua
Notas a los Estados Financieros al 31 de diciembre de 2022
(PESOS)

V) **CONCILIACION ENTRE LOS INGRESOS PRESUPUESTARIOS Y CONTABLES, ASI COMO ENTRE LOS EGRESOS PRESUPUESTARIOS Y GASTOS CONTABLES**

1. Ingresos Presupuestarios	9,615,796,485
2. Más ingresos contables no presupuestarios	310,907,461
2.1 Ingresos Financieros	33,551,512
2.2 Incremento por Variación de Inventarios	198,727
2.3 Disminución del exceso de estimaciones por pérdida o deterioro u obsolescencia	0
2.4 Disminución del exceso de provisiones	0
2.5 Otros ingresos y beneficios varios	0
2.6 Otros ingresos contables no presupuestarios	277,157,221
3. Menos ingresos presupuestarios no contables	0
3.1 Aprovechamientos Patrimoniales	0
3.2 Ingresos derivados de financiamientos	0
3.3 Otros ingresos presupuestarios no contables	0
4. Ingresos Contables (4 = 1 + 2 - 3)	9,926,703,946

Pensiones Civiles del Estado de Chihuahua
Notas a los Estados Financieros al 31 de diciembre de 2022
(PESOS)

1. Total de egresos (presupuestarios)	10,126,521,468
2. Menos egresos presupuestarios no contables	4,844,504
2.1 Materias Primas y Materiales de Producción y Comercialización	0
2.2 Materiales y Suministros	0
2.3 Mobiliario y Equipo de Administración	3,141,295
2.4 Mobiliario y Equipo Educativo y Recreativo	0
2.5 Equipo e Instrumental Médico y de Laboratorio	1,393,966
2.6 Vehículos y Equipo de Transporte	0
2.7 Equipo de Defensa y Seguridad	309,243
2.8 Maquinaria, Otros Equipos y Herramientas	0
2.9 Activos Biológicos	0
2.10 Bienes Inmuebles	0
2.11 Activos Intangibles	0
2.12 Obra Pública en Bienes de Dominio Público	0
2.13 Obra Pública en Bienes Propios	0
2.14 Acciones y Participaciones de Capital	0
2.15 Compra de Títulos y Valores	0
2.16 Concesión de Préstamos	0
2.17 Inversiones en Fideicomisos, Mandatos y Otros Análogos	0
2.18 Provisiones para Contingencias y Otras Erogaciones Especiales	0
2.19 Amortización de la Deuda Pública	0
2.20 Adeudos de Ejercicios Fiscales Anteriores (ADEFAS)	0
2.21 Otros Egresos Presupuestales No Contables	0
3. Más Gasto Contables No Presupuestales	6,731,909,083
3.1 Estimaciones, Depreciaciones, Deterioros, Obsolescencia y Amortizaciones	6,728,937
3.2 Provisiones	0
3.3 Disminución de inventarios	9,412,101
3.4 Aumento por insuficiencia de estimaciones por pérdida o deterioro u obsolescenci	0
3.5 Aumento por insuficiencia de provisiones	6,713,398,563
3.6 Otros Gastos	369,481
3.7 Otros Gastos Contables No Presupuestales	0
4. Total de Gasto Contable (4 = 1 - 2 + 3)	16,853,586,047

Pensiones Civiles del Estado de Chihuahua
Notas a los Estados Financieros al 31 de diciembre de 2022
(PESOS)

b) NOTAS DE MEMORIA (CUENTAS DE ORDEN)

Se registra en cuenta de orden lo recargos por falta de pago de las Instituciones afiliadas, cuyo saldo al 31 de diciembre de 2022 asciende a \$ 2,288,929.01 se anexa detalle (5a)

El saldo de las instituciones afiliadas esta registrado en cuentas de balance y cuentas de orden por un monto de 4,818,631,834.08 se anexa detalle (5b)

c) NOTAS DE GESTION ADMINISTRATIVA

1. Introducción

A partir del 1° de enero de 2014 entra en vigor la nueva ley de Pensiones Civiles del Estado de Chihuahua, que regula las prestaciones socioeconómicas de sus afiliados.

2. Panorama Económico y Financiero

La institución se alinea al plan de austeridad emitido por Gobierno Central.

3. Autorización e Historia

El organismo fue creado por decreto 92 del H. Congreso del Estado de Chihuahua el 23 de enero de 1957.

Pensiones Civiles del Estado de Chihuahua es un Organismo Público Descentralizado con personalidad jurídica y patrimonio propio

Esta antigua "Dirección de Pensiones Civiles del Estado", fue creada como organismo descentralizado del Gobierno del Estado de Chihuahua y, como tal, tiene personalidad jurídica, patrimonio y competencia propios, de acuerdo con la Ley que la creó, que fue aprobada en 1957 y modificada sustancialmente en 1981.

A fines de 1981 se aprobó una nueva Ley de Pensiones y el actual Reglamento de los Trabajadores al Servicio del Estado.

El máximo órgano de gobierno es la H. Junta Directiva integrada por los titulares de: Secretaría de Hacienda, Secretaría de Educación, Cultura y Deporte, Secretaría de Salud, Rector de la Universidad Autónoma de Chihuahua, Secretario General de la Sección 42 del Sindicato Nacional de Trabajadores de la Educación, Secretario General del Sindicato de Trabajadores al Servicio del Gobierno del Estado y el Director General de Pensiones Civiles del Estado.

Administrativamente, dirección general cuenta con 4 direcciones, la Médica y la de Finanzas, la de Administración y la de Prestaciones, que a su vez cuentan con Departamentos y Delegaciones Cabecera, Divisiones, Secciones y botiquines.

Pensiones Civiles del Estado de Chihuahua **Notas a los Estados Financieros al 31 de diciembre de 2022** **(PESOS)**

4. Organización y Objeto Social

a) **Objeto Social**
Regular el régimen de seguridad social de los trabajadores al servicio del Gobierno del Estado de Chihuahua, de la Sección XLII del Sindicato Nacional de Trabajadores de la Educación; del Sindicato de Trabajadores al Servicio de Gobierno del Estado, de la Universidad Autónoma de Chihuahua y otros Organismos Públicos Descentralizados.

b) **Principales Actividades**

Entre las principales actividades se encuentran:

- Proporcionar servicio médico
- Pago de Pensiones y Jubilaciones
- Otorgar Préstamos personales

c) **Ejercicio Fiscal**

La información que se emite corresponde al ejercicio fiscal comprendido del 01 de enero al 31 de diciembre del 2022

d) **Régimen Jurídico.**

Ley de Pensiones Civiles del Estado de Chihuahua.

e) **Consideraciones Fiscales.**

De acuerdo a las disposiciones de la Ley del ISR, el Organismo no está sujeto al impuesto sobre la renta ("ISR") por su carácter de persona moral con fines no lucrativos, de acuerdo con el Artículo 79 de la Ley de dicho impuesto; únicamente estamos obligados a enterar lo siguiente:

- Las retenciones de ingresos por salarios
- Las retenciones de ingresos por arrendamiento
- Las retenciones de ingresos por servicios profesionales.

Pensiones Civiles del Estado de Chihuahua
Notas a los Estados Financieros al 31 de diciembre de 2022
(PESOS)

1 Estructura Organizacional Básica.

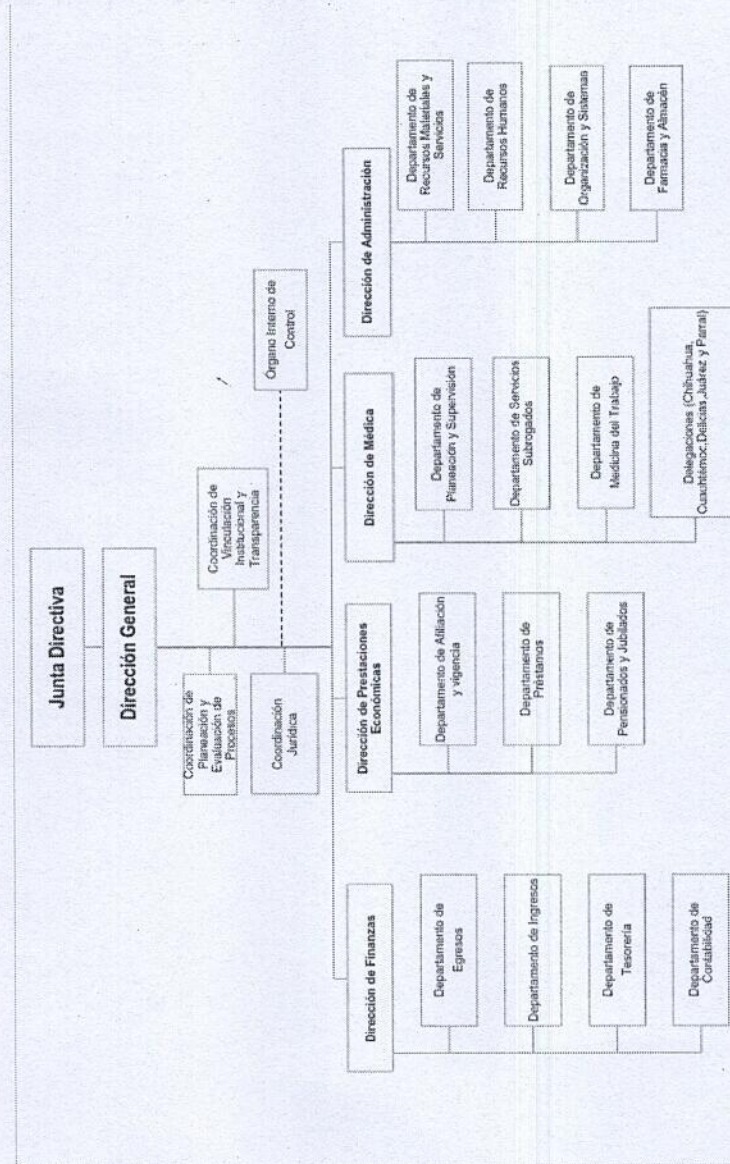

Pensiones Civiles del Estado de Chihuahua
Notas a los Estados Financieros al 31 de diciembre de 2022
(PESOS)

5. Bases de Preparación de los Estados Financieros.

a) El Organismo ha adoptado los lineamientos que se derivan de la LGCG, de conformidad con lo establecido en el Acuerdo de Interpretación sobre las Obligaciones Establecidas en los Artículos Transitorios de la LGCG para la emisión de los estados financieros (contables).

b) Para la integración de los estados financieros, el Organismo ha decidido utilizar el costo histórico en las operaciones del ejercicio.

c) El Organismo tiene la obligación de apegarse en la preparación de sus estados financieros a los siguientes postulados básicos emitidos por el CONAC:

- Sustancia económica
- Entes públicos
- Existencia permanente
- Revelación suficiente
- Importancia relativa
- Registro e integración presupuestaria
- Consolidación de la información financiera
- Devengo contable
- Valuación
- Dualidad económica
- Consistencia

6. Políticas de Contabilidad Significativas

a) Actualización:

Los saldos que provienen de adquisiciones realizadas entre el 1 de enero de 2002 y hasta el 31 de diciembre de 2007 se actualizaron aplicando factores derivados del Índice Nacional de Precios al Consumidor ("INPC") hasta esa fecha. El importe de los activos fijos adquiridos hasta el 31 de diciembre de 2001, fue el que se reportó a esa fecha con base en valores netos de reposición de acuerdo con avalúos de peritos independientes y posteriormente fueron actualizados utilizando factores derivados del INPC.

Por los ejercicios 2008 al 2010 se presentó una inflación acumulada de 14.5% por lo que se estuvo un periodo de desconexión inflacionaria, en donde los Estados Financieros de años anteriores deben conservar los efectos de re expresión; mientras que a partir del ejercicio de 2008 no se reconocerán los efectos de la inflación.

b) Método de Valuación de Inventarios.

Los inventarios que se presentan en el estado de situación financiera son valuados utilizando el método de últimas entradas.

c) Cálculo Actuarial.

El estudio actuarial corresponde a cifras al 31 de diciembre de 2021, el cual ya contempla las modificaciones a la nueva ley que entró en vigor a partir de enero del 2014.

El pasivo neto proyectado de este estudio fue de \$118,501,266,518, por lo que en diciembre de 2022 se efectuó un ajuste para llegar a la cifra anteriormente citada. El importe de dicho ajuste que afectó al ejercicio del 2022 fue de \$7,182,975,681

d) Provisiones.

Se crea la provisión para el pago de gratificación anual a los empleados de la institución el cual se cancela en diciembre al momento del pago de dicha prestación.

Pensiones Civiles del Estado de Chihuahua
Notas a los Estados Financieros al 31 de diciembre de 2022
(PESOS)

7. Reporte Analítico del Activo.

En el 2022 se aplicaron las siguientes tasas de depreciación de Activo Fijo

Cuenta	Nombre	Tasa de Depreciación 2022
1-2-3-1-0	Terrenos	
1-2-3-3-0	Edificios no Habitacionales	3.30%
1-2-4-1-1	Muebles de oficina y estantería	10%
1-2-4-1-2	Muebles excepto de oficina y estantería	10%
1-2-4-1-3	Equipo de cómputo y tecnologías de la información	33.33%
1-2-4-1-9	Otros mobiliarios y equipos de administración	10%
1-2-4-2-1	Equipos y aparatos audiovisuales	33.33%
1-2-4-2-2	Aparatos deportivos	20%
1-2-4-2-3	Cámaras fotográficas y de vídeo	33.33%
1-2-4-2-9	Otros mobiliarios y equipo educacional y recreativo	20%
1-2-4-3-1	Equipo médico y de laboratorio	20%
1-2-4-4-1	Vehículos y equipo terrestre	20%
1-2-4-4-9	Otros equipos de transporte	20%
1-2-4-6-2	Maquinaria y equipo industrial	10%
1-2-4-6-3	Maquinaria y equipo de construcción	10%
1-2-4-6-4	Sistemas de aire acondicionado, calefacción y de refrigeración industrial y comercial	10%
1-2-4-6-5	Equipo de comunicación y telecomunicación	10%
1-2-4-6-6	Equipos de generación eléctrica, aparatos y accesorios eléctricos	10%
1-2-4-6-7	Herramientas y maquinas-herramientas	10%
1-2-4-6-9	Otros equipos	10%

Bajo protesta de decir verdad declaramos que los Estados Financieros y sus Notas son razonablemente correctos y responsabilidad del emisor

RECARGOS POR ADEUDOS DE INSTITUCIONES AFILIADAS

Al 31 de diciembre de 2022 se tiene registrado en cuentas de orden, recargos por adeudos de Instituciones Afiliadas cuyo saldo se desglosa a continuación (miles de pesos):

DEPENDENCIA	IMPORTE	
	DIC	2022
200 Coordinación Estatal de la Tarahumara	0	0.000
300 Consejo Estatal de Población	6	36.097
400 Comisión Estatal de Derechos Humanos	15	84.820
500 C.E.C.Y.T.E.CH	4	31.516
610 Secretaría de Hacienda Burócratas	38,788	1,021,815.071
700 DIF Estatal	6	1,171.013
800 FIDEAPECH	0	1.127
900 Inst. Chihuahuense de la Salud	483	57,491.922
1000 Comisión Estatal de Vivienda (COESVI)	52	5,666.400
1100 Inst. Chihuahuense de la Cultura	0	0.000
1200 Junta Central de Agua	55	20,209.398
1300 Junta Mpal. de Agua de Chihuahua	2,802	272,275.656
1400 Junta Mpal. de Agua de Delicias	417	38,859.496
1500 Junta Mpal. de Agua de Parral	545	45,406.216
1600 Junta Mpal. de Agua Nvo. Casas Gdes.	24	1,580.082
1700 Junta Mpal. de Agua de Ojinaga	97	10,578.592
1800 Junta Mpal. de Agua de Aldama	0	55.104
1900 Junta Mpal. de Agua de Saucillo	3	422.817
2000 Junta Mpal. de Agua de Rosales	0	0.577
2100 Junta Mpal. de Agua de Madera	8	1,447.150
2200 Junta Mpal. de Agua de Meoquí	1	6.280
2300 Junta Mpal. de Agua de Villa Ahumada	0	214.524
2400 Junta Mpal. de Agua de Bocoyna	13	1,424.477
2500 Junta Mpal. de Agua de Sta. Bárbara	6	816.964
2600 Junta Mpal. de Agua de Guerrero	0	0.673
2700 Junta Mpal. de Agua de San Fco. del Oro	15	803.420
2800 Junta Mpal. de Agua de Camargo	0	897.048
2900 Junta Mpal. de Agua de Buenaventura	0	164.944
3000 Junta Mpal. de Agua de Jiménez	24	3,947.849
3100 Junta Mpal. de Agua de Guadalupe	0	816.734
3200 Promotora de la Industria Chihuahuense	0	2.197
3800 Sindicato de Burocratas	0	0.032
4000 Universidad Autónoma de Chihuahua	12,780	743,897.223
4100 Inst. Chihuahuense del Deporte	31	2,200.019
4200 Inst. Chihuahuense de la Juventud	1	4.736
4300 Junta de Asistencia Privada	0	153.443
4400 Instituto Chihuahuense para la Transparencia	10	402.448
4500 Instituto Chihuahuense de Infraestructura Física y Educativa	14	70.123
4600 C.O.E.C.Y.T.E.CH	2	7.330
4700 Instituto Estatal Electoral	0	72.887
4800 Subsistema de Preparatoria Abierta	53	4,983.211
4900 Escuela Nomal Superior	0	0.000
5000 Tribunal Estatal Electoral de Chihuahua	0	53.802
5100 Instituto Chihuahuense de la Mujer	0	101.524
5200 Congreso del Estado de Chihuahua	12	6,081.268
5300 Secretaria de Comunicaciones y Obras Públicas	0	7.195
5400 Tribunal Superior de Justicia	0	39,205.238
5500 Congreso del Estado de Chihuahua	14	5,336.530
5600 Auditoría Superior	3	104.374
5800 sria. ejecutiva del sistema estatal anticorrupcion	0	1.334
5900 fiscalia anticorrupcion del estado de chihuahua	6	18.129
TOTAL	56,291	2,288,929

NOTA: INFORMACION PROPORCIONADA POR EL DEPARTAMENTO DE INGRESOS

SALDO AFLIDADAS

El saldo de esta cuenta se insinúa de la siguiente forma :

Institución	MILES DE PESOS												
	2021		2022		DICIEMBRE		NOVIEMBRE		OCTUBRE		TOTAL		
	Pensiones Nueva Ley Regularizaciones	Pensiones Cuentas Individuales	Subsidio estatal jubilados y pensionados	Transferencias am, asig, otras ayudas pensionados	Prestamos	Servicio Médico	Medicamentos	Medicamentos	Medicamentos	Prestamos	Transferencias am, asig, otras ayudas	Subsidio estatal jubilados y pensionados	Total
AUDITORIA SUPERIOR DEL ESTADO	278	91	0	0	0	1,679	261	0	0	0	0	0	2,279
AUDITORIA SUPERIOR DEL ESTADO (Eventuales)	0	21	0	0	0	78	212	0	0	0	0	0	111
CENTRO DE CONCILIACION LABORAL	0	22	0	0	0	192	0	0	0	0	0	0	22
COMISION FEDERAL DE CONCILIACION	376	152	0	0	0	600	0	0	0	0	0	0	565
COMISION ESTATAL DE LOS DERECHOS HUMANOS	132	606	0	0	0	747	152	0	0	0	0	0	1,777
COMISION ESTATAL DE VIVIENDA SUELO E INFRAESTR	377	1,691	0	0	0	1,914	293	0	0	0	0	0	4,275
CONGRESO DEL ESTADO	356	232	0	0	0	482	3,335	0	0	0	0	0	4,276
CONGRESO DEL ESTADO (Eventuales Congreso)	49	291	0	0	0	896	4,100	0	0	0	0	0	5,281
CONSEJO ESTATAL DE POBLACION	257	1,124	0	0	0	1,244	347	0	0	0	0	0	2,625
CONSEJO ESTATAL DE POBLACION (Eventuales)	21	337	0	0	0	853	347	0	0	0	0	0	1,545
CONSEJO INTEGRAL DE LA FAMILIA DEL ESTADO	0	5	0	0	0	4	0	0	0	0	0	0	71
FIDEAPOCH	0	203	0	0	0	655	44	0	0	0	0	0	1,089
FISCALIA ANTICORUPCION DEL ESTADO DE CHIQUILA	15	523	0	0	0	830	0	0	0	0	0	0	1,389
INSTITUTO CHIQUILANENSE DE INFRAESTRUCTURA F	41	0	0	0	0	78	12	0	0	0	0	0	119
INSTITUTO CHIQUILANENSE DE LA JUVENTUD	0	0	0	0	0	0	0	0	0	0	0	0	0
INSTITUTO CHIQUILANENSE DE MUJERES	0	0	0	0	0	0	0	0	0	0	0	0	0
INSTITUTO CHIQUILANENSE DE SALUD	29,352	0	0	0	0	6,446	6,296	0	0	0	0	0	42,091
INSTITUTO CHIQUILANENSE DEL DEPORTE Y CULTUR	369	1,083	0	0	0	222	0	0	0	0	0	0	2,568
INSTITUTO CHIQUILANENSE PARA LA TRANSPARENCI	497	210	0	0	0	8	0	0	0	0	0	0	707
INSTITUTO ESTATAL ELECTORAL	0	68	0	0	0	164	22	0	0	0	0	0	244
INSTITUTO ESTATAL ELECTORAL (Eventuales)	0	17	0	0	0	52	0	0	0	0	0	0	69
INSTITUTO ESTATAL ELECTORAL (Eventuales)	3,362	70	0	0	0	815	0	0	0	0	0	0	4,147
JUNTA DE ASISTENCIA SOCIAL PRIVADA EN EL ESTAD	9	0	0	0	0	13	8	0	0	0	0	0	4,822
JUNTA MIPAL DE AGUA ALDAMA	3	26	0	0	0	38	0	0	0	0	0	0	30
JUNTA MIPAL DE AGUA BUENAVENTURA	0	0	0	0	0	0	0	0	0	0	0	0	93
JUNTA MIPAL DE AGUA CAMARERO	0	0	0	0	0	0	0	0	0	0	0	0	0
JUNTA MIPAL DE AGUA GUERRERO	0	0	0	0	0	25	0	0	0	0	0	0	0
JUNTA MIPAL DE AGUA GUERRERO (Eventuales)	0	0	0	0	0	1,897	0	0	0	0	0	0	25
JUNTA MIPAL DE AGUA MADERA	0	0	0	0	0	700	0	0	0	0	0	0	1,897
JUNTA MIPAL DE AGUA MECQUI	0	0	0	0	0	0	0	0	0	0	0	0	0
JUNTA MIPAL DE AGUA PRAXEDIS G GRO	0	0	0	0	0	122	0	0	0	0	0	0	700
JUNTA MIPAL DE AGUA ROSALES	0	0	0	0	0	732	0	0	0	0	0	0	122
JUNTA MIPAL DE AGUA ROSALES (Eventuales)	0	0	0	0	0	33	0	0	0	0	0	0	732
JUNTA MIPAL DE AGUA SAN FCO DEL	0	0	0	0	0	36	0	0	0	0	0	0	36
JUNTA MIPAL DE AGUA SAN JUANITO	0	0	0	0	0	1,158	0	0	0	0	0	0	280
JUNTA MIPAL DE AGUA SAN JUANITO (Eventuales)	0	0	0	0	0	0	0	0	0	0	0	0	0
JUNTA MIPAL DE AGUA STA BARBARA	0	0	0	0	0	1,224	0	0	0	0	0	0	1,158
JUNTA MIPAL DE AGUA VILLA AHUMADA	0	0	0	0	0	763	0	0	0	0	0	0	1,224
JUNTA MUNICIPAL DE AGUA DE OMAHA	1,372	19	0	0	0	8,219	0	0	0	0	0	0	783
JUNTA MUNICIPAL DE AGUA DE OMAHA (Eventuales)	84	0	0	0	0	29	0	0	0	0	0	0	113
JUNTA MUNICIPAL DE AGUA DE OMAHA (Eventuales)	19,272	19,272	0	0	0	6,527	0	0	0	0	0	0	30,071
JUNTA MUNICIPAL DE AGUA Y SANEAMIENTO DE N.C	1,892	212	0	0	0	1,450	0	0	0	0	0	0	2,083
JUNTA MUNICIPAL DE AGUA Y SANEAMIENTO DELCH	15,575	2,179	0	0	0	23,805	0	0	0	0	0	0	3,453
JUNTA MUNICIPAL DE AGUA Y SANEAMIENTO HDALC	13,390	6,090	0	0	0	34,804	0	0	0	0	0	0	42,483
PROMOTORA PARA EL DESARROLLO ECONOMICO DE	0	74	0	0	0	51	0	0	0	0	0	0	60,868
SECRETARIA DE COMUNICACIONES Y OBRAS PUBLIC	7,682	16,741	0	0	0	720,804	0	0	0	0	0	0	13,112
SECRETARIA DE HACIENDA (Indicador de Burocratas)	0	0	0	0	0	0	0	0	0	0	0	0	234
SUBSISTEMA EJECUTIVA DEL SISTEMA ESTATAL ANI	0	0	0	0	0	0	0	0	0	0	0	0	0
SUBSISTEMA DE PREPARATORIA ABIERTA DEL ESTA	12	2,811	0	0	0	3,867	0	0	0	0	0	0	7,882
TRIBUNAL ESTATAL ELECTORAL	0	0	0	0	0	0	0	0	0	0	0	0	0
TRIBUNAL SUPERIOR DE JUSTICIA	3,910	1,032	0	0	0	38,719	0	0	0	0	0	0	6,606
UNIVERSIDAD AUTONOMA DE CHIQUILA	238,704	18,871	0	0	0	154,227	0	0	0	0	0	0	46,741
	401,902	73,613	184,271	10,890	378,507	1,814,120	6,296	0	0	165	0	2,141,072	4,818,032
Total	401,902	73,613	184,271	10,890	378,507	1,814,120	6,296	0	0	165	0	2,141,072	4,818,032

*Estos datos estan registrados como sigue:

1,149,326,646.51	Registro cuentas de Balance
3,669,305,227.47	Registro en cuentas de orden
4,918,631,873.98	Recargos registrados en cuentas de orden
2,288,929,009.54	**
<u>7,107,860,883.52</u>	

** Saldo cotizado con el departamento de Ingresos



**PENSIONES CIVILES DEL ESTADO DE CHIHUAHUA
INFORME SOBRE PASIVOS CONTINGENTES
DEL 1° DE ENERO AL 31 DE DICIEMBRE DEL 2022**

En cumplimiento a lo dispuesto por los artículos 46, fracción I, inciso f y 52 de la Ley General de Contabilidad Gubernamental, en relación al Informe sobre Pasivos Contingentes, se informa que esta Institución al 31 de diciembre de 2022, cuenta con demandas laborales, juicios mercantiles y civiles, para los cuales no se tiene estimado el resolutivo por la suerte principal sin considerar los gastos y costas, según se relaciona a continuación:

- 64 Juicios Laborales junta local
- 395 Juicios Laborales junta arbitral
- 8 Juicios Penales
- 7 Juicios Civiles
- 222 Tribunal Estatal de justicia administrativa
- 1666 Amparos

En detalle se informa la existencia de una Sentencia Definitiva que resuelve el Juicio Contencioso Administrativo con expediente número: 306/2020-3 promovido por la parte actora Administración y Comercialización de Franquicias Internacional S. de R.L. de C.V. Según el número 5 del capítulo de resolutivos que a la letra dice:

"Quinto. Se reconoce la existencia del derecho subjetivo de la Parte actora a recibir el pago de las cantidades de \$110,782,272.94 pesos [son ciento diez millones setecientos ochenta y dos mil doscientos setenta y dos pesos 94/100 M.N.] y \$46, 178,643.32 pesos [son cuarenta y seis millones ciento setenta y ocho mil seiscientos cuarenta y tres pesos 32/100 M.N.], por concepto de adeudo con relación al cumplimiento de los contratos abiertos de adquisiciones y suministros PCE-LP-001-2015 y PCE-LP-001-2016-C 1 así como del monto que resulte de los gastos financieros, los cuales deberán calcularse en los términos previstos en las Leyes de ingresos para los ejercicios fiscales 2015 y 2016, en atención a lo dispuesto por el artículo 57 de la Ley de adquisiciones abrogada, los cuales deberán computarse a partir de la fecha en que se requirió el pago, es decir, del tres de octubre de dos mil dieciséis."

En referencia a lo anteriormente expuesto se hace saber que en libros existe un registro de 98,655,412.66 pesos por adquisición de medicamentos y 31,637,791.79 pesos por adquisición de material de curación registros realizados durante el periodo junio 2013 a agosto 2016.

Lo anterior, de conformidad con lo establecido en el capítulo VII, numeral III, inciso g) del Manual de Contabilidad Gubernamental emitido por el CONAC, donde se establece en términos generales que:

"los pasivos contingentes son obligaciones que tienen su origen en hechos específicos e independientes del pasado que en el futuro pueden ocurrir o no y, de acuerdo con lo que acontezca, desaparecen o se convierten en pasivos reales por ejemplo, juicios, garantías, avales, costos de planes de pensiones, jubilaciones, etc."

Bajo protesta de decir verdad declaramos que los Estados Financieros y sus notas, son razonablemente correctos y responsabilidad del emisor.

**LIC. FRANCISCO HUGO GUTIERREZ DAVILA
DIRECTOR GENERAL**

**C.P.C. GILBERTO G. MONTAÑEZ PEREZ
DIRECTOR GENERAL**

PENSIONES CIVILES DEL ESTADO DE CHIHUAHUA

Estados Financieros e información médica para interpretación interna.

31 de diciembre 2022

**PENSIONES CIVILES DEL ESTADO DE CHIHUAHUA
BALANCE GENERAL AL 31 DE DICIEMBRE DEL 2022
COMPARATIVO CON NOV DEL 2022
(cifras expresadas en miles de pesos)**

	DIC	NOV	DIC	NOV
ACTIVO CIRCULANTE				
Caja y Bancos	\$ 390,418	\$ 578,312	1,069,554	920,027
Cuentas por cobrar:				
Prestaciones socioeconómicas	91,207	96,526	232,254	231,918
Instituciones Afiliadas	1,144,362	1,155,696	6,906	5,679
Otras instituciones	6,359	6,359	3,086,457	3,086,457
Deudores diversos	1,038	785	-	30,791
Total Cuentas por Cobrar	<u>1,242,965</u>	<u>1,259,366</u>	<u>2,656</u>	<u>(47,495)</u>
			<u>4,397,828</u>	<u>4,227,377</u>
Almacén medicamentos, materiales y otros	114,012	145,064		
Pagos anticipados	33,992	41,741	8,479,907	8,354,995
Total Activo Circulante	<u>1,781,387</u>	<u>2,024,484</u>	<u>115,414,809</u>	<u>122,508,119</u>
NO CIRCULANTE			<u>2,533</u>	<u>2,533</u>
INVERSIONES LARGO PLAZO	3,644,160	3,549,022	<u>123,918,809</u>	<u>130,887,206</u>
INMUEBLES, MAQUINARIA Y EQUIPO			128,316,637	135,114,583
Menos depreciación acumulada	732,546	729,399		
Total Activo No circulante	<u>193,911</u>	<u>193,126</u>	<u>(115,481,789)</u>	<u>(122,664,765)</u>
	<u>4,182,795</u>	<u>4,085,295</u>	<u>56,217</u>	<u>56,217</u>
			<u>(6,926,882)</u>	<u>(6,396,255)</u>
			<u>(122,352,455)</u>	<u>(129,004,804)</u>
Total Activo	<u>\$ 5,964,182</u>	<u>\$ 6,109,779</u>	<u>\$ 5,964,182</u>	<u>\$ 6,109,779</u>
			<u>\$ 5,964,182</u>	<u>\$ 6,109,779</u>

PENSIONES CIVILES DEL ESTADO DE CHIHUAHUA
ESTADO DE ACTIVIDADES
DEL 1o DE ENERO AL 31 DE DICIEMBRE DEL 2022
(cifras expresadas en miles de pesos)

CONCEPTO	PENSIONES Y JUBILACIONES	SERVICIO MEDICO	TOTAL
INGRESOS:			
Aportaciones del patrón al fondo de pensiones	\$ 626,015		\$ 626,015
Traspaso de aportación acumulada de trabajadores jubilados y pensionados	190,965		190,965
Diferencial de pensión estática	111,976		111,976
Pensión dinámica	205,868		205,868
Aportaciones del patrón al fondo de pensiones Nueva Ley	318,381		318,381
Recuperación de devolución de fondo	-		-
Aportaciones de servicio médico		\$ 611,399	611,399
Cuotas de Jubilados y Pensionados 4, 3 y 2%	73,649		73,649
Cuotas de Jubilados y Pensionados al 12%	3,148		3,148
Diferencial de servicio médico		1,199,869	1,199,869
Recursos Estatales Jubilados	4,603,209		4,603,209
Recursos Estatales Nomina y Gastos Serv. Med. Fondo FAFEF	1,432,263		1,432,263
Recursos Estatales Nomina y Gastos Pensiones	8,609		8,609
Apoyo gastos funerarios	2,114		2,114
Total ingresos	7,574,082	2,307,371	9,883,566
COSTOS:			
Jubilaciones y pensiones	7,740,870		7,740,870
Provisión jubilaciones	6,713,399		6,713,399
Servicio médico		2,172,572	2,172,572
	14,454,268	2,172,572	16,626,840
Exceso (déficit) bruto	(6,880,187)	134,798	(6,743,274)
GASTOS GENERALES:			
Gastos de administración	13,227	203,431	216,658
Exceso (déficit) de operación	(6,893,414)	(68,632)	(6,959,932)
RESULTADO DE FINANCIAMIENTO:			
Gastos financieros	306	-	306
Productos financieros	33,552	3,373	36,924
	33,245	3,373	36,618
OTROS GASTOS Y PRODUCTOS :			
Gastos	9,782	-	9,782
Productos	6,213	-	6,213
	(3,569)	-	(3,569)
Exceso (déficit) neto	(6,863,737)	(65,259)	(6,926,882)

PENSIONES CIVILES DEL ESTADO DE CHIHUAHUA
ESTADO DE FLUJOS DE EFECTIVO
DEL 1o DE ENERO AL 31 DE DICIEMBRE DEL 2022
COMPARATIVO CON NOV DEL 2022
(cifras expresadas en miles de pesos)

	DIC	NOV
ACTIVIDADES DE OPERACIÓN		
Exceso(Deficit) de ingresos sobre egresos	\$ (530,627)	\$ (690,194)
Partidas de ejercicios anteriores	\$ 7,182,976	\$ -
Baja de activos fijos	-	-
Incremento (disminución) a la reserva de obligaciones contingentes	-	-
	(7,093,310)	602,158
Beneficios a los empleados a Cto Plazo	-	-
Incremento a la reserva de gratificación anual	(30,791)	-
Depreciación	786	726
Suma	<u>(470,966)</u>	<u>(87,310)</u>
(Incremento) disminución de prestaciones socio-económicas a corto plazo	5,320	(10,456)
(Incremento) disminución a instituciones afiliadas	11,334	(6,293)
(Incremento) disminución a otras cuentas por cobrar	7,496	700
(Incremento) Disminución a almacén de medicamentos y materiales	31,052	(20,504)
Incremento (Disminución) en proveedores	199,679	56,758
Incremento (Disminución) en acreedores diversos	336	2,888
Incremento (Disminución) en impuestos por pagar	1,227	(106)
Incremento a la aportación al fondo de pensiones de asegurados	124,912	118,667
(Disminución) Incremento a aportaciones al fondo por pagar	-	(76)
(Disminución) Incremento a Devolucion cuenta individual	-	-
Flujos netos de efectivo de actividades de operación	<u>(89,609)</u>	<u>54,269</u>
ACTIVIDADES DE INVERSION		
Adquisición de activos fijos	<u>(3,147)</u>	<u>(1,051)</u>
Flujos netos de efectivo de actividades de inversión	<u>(3,147)</u>	<u>(1,051)</u>
ACTIVIDADES DE FINANCIAMIENTO		
Activo Fijo Donado	-	-
Préstamo bancario con banca interacciones	-	-
Anticipos de la SH por retenciones y aportaciones	-	-
Préstamo de SH para financiar prestaciones a Afiliados	-	-
Apoyo de la SH del Gob. del Edo. para compra de Activo Fijo	-	-
Pago de préstamo bancario con banca interacciones	-	-
Flujos netos de efectivo de actividades de financiamiento	<u>-</u>	<u>-</u>
Incremento (Disminución) neto de efectivo	\$ (92,757)	\$ 53,218
Efectivo al inicio del período	\$ 4,127,334	\$ 4,074,117
Efectivo al final del período	<u>\$ 4,034,578</u>	<u>\$ 4,127,334</u>
Efectivo	\$ 4,034,578	\$ 4,127,334
Sobregiro en Bancos	-	-
	<u>\$ 4,034,578</u>	<u>\$ 4,127,334</u>

**PENSIONES CIVILES DEL ESTADO DE CHIHUAHUA
ESTADO DE ACTIVIDADES DE PENSIONES Y JUBILACIONES
DEL MES DE DIC DEL 2022 Y NOV DEL 2022
Y COMPARATIVO AL MES DE DIC DEL 2021
(cifras expresadas en miles de pesos)**

CONCEPTO	ACUMULADO		MENSUAL	
	2022	2021	DIC	NOV
Aportación del patrón al fondo de pensiones	\$ 626,015	\$ 681,936	\$ 49,696	\$ 53,488
Traspaso de aportación acumulada de trabajadores jubilados y pensionados	190,965	137,280	10,872	16,721
Diferencial de pensión estática	111,976	-	14,097	431
Pensión dinámica	205,868	255,631	72,962	10,191
Aportaciones del patrón al fondo de pensiones				
Nueva Ley	318,381	312,451	25,159	26,655
Cuotas de Jubilados y Pensionados 4, 3 y 2%	73,649	70,969	6,213	6,717
Cuotas de Jubilados y Pensionados al 12%	3,148	2,286	237	309
Recuperación de devolución de fondo	-	-	-	-
Recursos Estatales Jubilados	4,603,209	3,382,116	1,563,477	317,964
Fondo FAFEF	1,432,263	1,354,401	119,354	119,354
Recursos Estatales Nomina y Gastos Pensiones	8,609	8,827	322	1,176
Apoyo gastos funerarios	2,114	-	-	253
	<u>7,576,196</u>	<u>6,205,896</u>	<u>1,862,390</u>	<u>553,258</u>
COSTOS:				
Jubilaciones y pensiones	7,740,870	7,202,321	2,011,132	570,523
Provisión jubilaciones	6,713,399	7,225,890	89,666	602,158
	<u>14,454,268</u>	<u>14,428,211</u>	<u>2,100,798</u>	<u>1,172,681</u>
Exceso (déficit) bruto	(6,878,072)	(8,222,315)	(238,408)	(619,422)
GASTOS DE GENERALES:				
Gastos de administración	13,227	13,682	1,355	1,319
Exceso (déficit) de operación	(6,891,299)	(8,235,997)	(239,763)	(620,741)
RESULTADO DE FINANCIAMIENTO:				
Gastos financieros	306	349	16	76
Productos financieros	33,552	27,023	4,495	4,293
Resultado por posición monetaria	-	-	-	-
	<u>33,245</u>	<u>26,674</u>	<u>4,479</u>	<u>4,216</u>
OTROS GASTOS Y PRODUCTOS:				
Gastos	9,782	1,761	37	9,278
Productos	6,213	2,332	2,085	3,164
	<u>(3,569)</u>	<u>572</u>	<u>2,048</u>	<u>(6,114)</u>
Exceso (déficit) neto	<u>\$ (6,861,623)</u>	<u>\$ (8,208,751)</u>	<u>\$ (233,236)</u>	<u>\$ (622,639)</u>

PENSIONES CIVILES DEL ESTADO DE CHIHUAHUA
GASTOS DE ADMINISTRACION DE PENSIONES Y JUBILACIONES
DEL MES DE DIC DEL 2022 Y NOV DEL 2022
Y COMPARATIVO AL MES DE DIC DEL 2021
(cifras expresadas en miles de pesos)

CONCEPTO	ACUMULADO		MENSUAL	
	2022	2021	DIC	NOV
SERVICIOS PERSONALES:				
SUELDO BASE	\$ 5,243	\$ 4,897	\$ 418	\$ 951
GRATIFICACION ANUAL	590	579	8	-
QUINQUENIO	257	274	22	22
DESPENSA	180	191	15	16
ESTIMULO POR NOTAS BUENAS	244	236	26	23
DIAS ECONOMICOS	78	92	-	-
EVALUACION DEL DESEMPEÑO	68	93	-	-
PARTE PROPORCIONAL DE VACACIONES	47	15	-	-
PRIMA VACACIONAL	162	173	81	-
INDEMNIZACIONES	175	-	-	-
DIAS DE DESCANSO TRABAJADOS	-	-	-	-
COMPLEMENTO DE JORNADA LEGAL	-	-	-	-
HORAS EXTRAORDINARIAS	-	-	-	-
AYUDA PARA ESTUDIOS	-	-	-	-
AYUDA GUARDERIA	-	-	-	-
AYUDA GASTOS FUNERARIOS JUBILADOS Y PE	3,998	5,682	580	419
CAPACITACION	7	-	-	-
AYUDA PARA GASOLINA	-	-	-	-
ACTIVIDADES DEPORTIVAS Y RECREATIVAS	-	-	-	-
FESTEJOS	-	-	-	-
UNIFORMES	10	-	-	-
SUPLENCIAS	21	16	11	9
COMPENSACION	-	-	-	-
GRATIFICACION EXTRAORDINARIA	38	39	38	-
APORTACION PATRONAL CUENTAS INDIVIDUAL	346	354	31	35
ESTIMULO A LA PERMANENCIA	-	-	-	-
AYUDA PARA ESTUDIOS A HIJOS DE LOS EMPLI	126	104	14	15
PRIMA DE ANTIGÜEDAD EXENTA	23	-	-	-
GRATIFICACION ANUAL EXENTA	14	3	-	-
PRIMA VACACIONAL EXENTA	7	-	-	-
PAGOS POR SEPARACION	89	-	-	89
APORTACIONES AL FONDO PROPIO	83	119	10	10
APORTACION AL FONDO DE TRANSICION	176	164	16	16
	<u>11,981</u>	<u>13,031</u>	<u>1,270</u>	<u>1,605</u>

PENSIONES CIVILES DEL ESTADO DE CHIHUAHUA
GASTOS DE ADMINISTRACION DE PENSIONES Y JUBILACIONES
DEL MES DE DIC DEL 2022 Y NOV DEL 2022
Y COMPARATIVO AL MES DE DIC DEL 2021
(cifras expresadas en miles de pesos)

CONCEPTO	ACUMULADO		MENSUAL	
	2022	2021	DIC	NOV
SERVICIOS BASICOS:				
GAS	33	26	4	0
DIESEL	-	-	-	-
GASOLINA Y GAS AUTOMOTRIZ	4	-	-	4
ENERGIA ELECTRICA	318	251	29	29
AGUA	35	25	2	2
CORREO	-	-	-	-
TELEFONO	3	3	0	0
INTERNET	42	46	4	4
SERVICIO MENSAJERIA DE TEXTO	-	-	-	-
	<u>434</u>	<u>352</u>	<u>39</u>	<u>39</u>
SERVICIOS DE APOYO:				
ARTICULOS DE OFICINA Y PAPELERIA	111	102	7	3
ARRENDAMIENTO DE EQUIPO	42	107	-	-
ARRENDAMIENTO DE INMUEBLES	-	-	-	-
EMPAQUES DE ALMACEN	-	-	-	-
FLETES Y ACARREOS	-	0	-	-
HONORARIOS PROFESIONALES	385	-	23	348
MATERIAL COMPUTADORA	37	8	7	3
	<u>576</u>	<u>217</u>	<u>37</u>	<u>342</u>
SERVICIOS GENERALES:				
CAFETERIA	6	-	-	0
VIGILANCIA	-	-	-	-
SEGUROS	3	3	3	-
PRODUCTOS PARA LIMPIEZA	2	9	0	0
REPARACION DE EDIFICIO	142	10	1	9
REP. Y MTTO. VEHICULOS	-	-	-	-
REP. Y MTTO. MOB. Y EQUIPO	11	-	-	-
REP. Y MTTO. EQ. COMPUTO	1	-	-	-
	<u>163</u>	<u>21</u>	<u>4</u>	<u>9</u>

**PENSIONES CIVILES DEL ESTADO DE CHIHUAHUA
GASTOS DE ADMINISTRACION DE PENSIONES Y JUBILACIONES
DEL MES DE DIC DEL 2022 Y NOV DEL 2022
Y COMPARATIVO AL MES DE DIC DEL 2021
(cifras expresadas en miles de pesos)**

CONCEPTO	ACUMULADO		MENSUAL	
	2022	2021	DIC	NOV
OTROS GASTOS:				
AVISOS OFICIALES, PROM. Y PROP.	-	-	-	-
GASTOS DE VIAJE	-	0	-	-
IMPUESTOS Y DERECHOS	-	-	-	-
SUSCRIPCIONES Y LIBROS	-	-	-	-
ATENCION A TERCEROS	-	-	-	-
CONSUMO POR TRABAJO EXTRAORDINARIO	3	1	-	2
TELEFONO CELULAR	-	-	-	-
	<u>3</u>	<u>1</u>	<u>-</u>	<u>2</u>
Aplicaciones de efectivo	<u>13,158</u>	<u>13,622</u>	<u>1,349</u>	<u>1,313</u>
DEPRECIACIONES:				
DEPRECIACION DE EDIFICIOS	-	-	-	-
DEPRECIACION EQ. TRANSPORTE	-	-	-	-
DEPRECIACION MAQ. Y EQUIPO	0	-	0	0
DEPRECIACION MOB. Y EQUIPO	12	14	1	1
DEPRECIACION EQ. MICROFILMACION	-	-	-	-
DEPRECIACION EQ. COMPUTO	57	46	5	5
	<u>70</u>	<u>60</u>	<u>6</u>	<u>6</u>
Actualización de Gastos de Administración	-	-	-	-
	<u>13,227.177</u>	<u>13,682</u>	<u>1,355</u>	<u>1,319</u>

**PENSIONES CIVILES DEL ESTADO DE CHIHUAHUA
ESTADO DE ACTIVIDADES DEL SERVICIO MEDICO
DEL 1o DE ENERO AL 31 DE DICIEMBRE 2022 Y 2021
COMPARATIVO CON NOV DEL 2022
(cifras expresadas en miles de pesos)**

CONCEPTO	ACUMULADO		MENSUAL	
	2022	2021	DIC	NOV
RECUPERACIONES DEL COSTO DE SERVICIO MEDICO				
Aportaciones de servicio médico	\$ 611,399	\$ 625,621	\$ 49,553	\$ 52,512
Diferencial de servicio médico	1,199,869	983,944	98,996	63,198
Recursos Estatales Nomina y Gastos Serv. Med.	496,102	430,538	20,281	39,530
Recursos Estatales Diferencial de Serv. Med.	-	-	-	-
Total recuperaciones	<u>2,307,371</u>	<u>2,040,103</u>	<u>168,830</u>	<u>155,240</u>
COSTOS :				
Servicio médico	<u>2,172,572</u>	<u>1,969,751</u>	<u>444,305</u>	<u>206,404</u>
Exceso (déficit) bruto	<u>134,798</u>	<u>70,352</u>	<u>(275,475)</u>	<u>(51,164)</u>
GASTOS GENERALES:				
Gastos de administración	<u>203,431</u>	<u>189,659</u>	<u>22,097</u>	<u>16,425</u>
Total gastos de administración	<u>203,431</u>	<u>189,659</u>	<u>22,097</u>	<u>16,425</u>
Exceso (déficit) de operación	<u>(68,632)</u>	<u>(119,307)</u>	<u>(297,572)</u>	<u>(67,589)</u>
RESULTADO DE FINANCIAMIENTO:				
Bonificaciones y Descuentos	<u>3,373</u>	<u>7,930</u>	<u>181</u>	<u>151</u>
	3,373	7,930	181	151
OTROS GASTOS Y PRODUCTOS :				
Costo de Otras Instituciones	-	-	-	-
Ingresos de Otras Instituciones	-	-	-	-
	-	-	-	-
TOTAL DE COSTO DE SERVICIO MEDICO	<u>2,376,003</u>	<u>2,159,410</u>	<u>466,402</u>	<u>222,829</u>
Exceso (déficit) neto	<u>\$ (65,259)</u>	<u>\$ (111,377)</u>	<u>\$ (297,391)</u>	<u>\$ (67,438)</u>
Total de derechohabientes	<u>92,956</u>	<u>90,330</u>	<u>92,956</u>	<u>92,573</u>

**PENSIONES CIVILES DEL ESTADO DE CHIHUAHUA
COSTO DE SERVICIO MEDICO POR CONCEPTO
DEL MES DE DIC DEL 2022 Y NOV DEL 2022
Y COMPARATIVO AL MES DE DIC DEL 2021
(cifras expresadas en miles de pesos)**

CONCEPTOS	ACUMULADO		MENSUAL	
	2022	2021	DIC	NOV
SERVICIOS PERSONALES:				
SUELDO BASE	\$ 170,105	\$ 171,549	\$ 14,332	\$ 14,364
GRATIFICACION ANUAL	19,923	19,194	715	37
QUINQUENIO	12,513	12,240	1,071	1,070
DESPENSA	6,441	6,524	542	542
ESTIMULO POR NOTAS BUENAS	1,940	1,990	170	167
DIAS ECONOMICOS	1,396	2,002	9	1
SUPERACION PROFESIONAL A MEDICOS	14,097	13,962	43	-
EVALUACION DEL DESEMPEÑO	482	694	-	-
PARTE PROPORCIONAL DE VACACIONES	353	325	9	3
PRIMA VACACIONAL	6,051	5,874	1,996	336
INDEMNIZACIONES	52	1,121	-	-
SOBRESUELDO POR INFECTOCONTAGIOSIDAD	3,012	3,176	250	258
DIAS DE DESCANSO TRABAJADOS	243	237	24	41
COMPLEMENTO DE JORNADA LEGAL	4,081	4,076	340	339
HORAS EXTRAORDINARIAS	-	-	-	-
AYUDA PARA ESTUDIOS	144	83	12	17
AYUDA ALIMENTICIA	195	260	15	16
AYUDA DE GUARDERIA	118	93	6	12
CAPACITACION	-	-	-	-
FESTEJOS	-	-	-	-
UNIFORMES	-	-	-	-
SUPLENCIAS	20,161	17,067	3,757	1,415
GRATIFICACION EXTRAORDINARIA	1,310	1,306	1,310	-
BONO DE PROTECCION PROFESIONAL	15,225	14,747	1,304	1,311
BONO DE ASISTENCIA	12,725	12,389	1,084	1,092
BONO DE DESEMPEÑO	15,771	15,254	1,355	1,366
BONO POR ROTACION DE SERVICIO	2,624	2,576	667	-
BONO POR MOVILIDAD EN EL SERVICIO	402	398	98	-
APORTACION PATRONAL CUENTAS INDIVIDUALES	6,083	5,860	539	536
ESTIMULO A LA PERMANENCIA	177	66	11	12
BONO DE CERTIFICACIÓN	-	-	-	-
AYUDA PARA ESTUDIOS A HIJOS DE LOS EMPLEADOS	564	499	57	57
PRIMA DE ANTIGÜEDAD EXENTA	2,048	2,065	110	225
PREMIOS A LOS EMPLEADOS	-	66	-	-
GRATIFICACION ANUAL EXENTA	267	310	9	12
PRIMA VACACIONAL EXENTA	88	79	-	3
PAGOS POR SEPARACION	1	932	-	-
APORTACION AL FONDO LEY ANTERIOR	4,245	4,820	307	314
APORTACION AL FONDO DE TRANSICION	11,166	10,983	919	920
	<u>334,005</u>	<u>332,817</u>	<u>29,633</u>	<u>24,466</u>

**PENSIONES CIVILES DEL ESTADO DE CHIHUAHUA
COSTO DE SERVICIO MEDICO POR CONCEPTO
DEL MES DE DIC DEL 2022 Y NOV DEL 2022
Y COMPARATIVO AL MES DE DIC DEL 2021
(cifras expresadas en miles de pesos)**

CONCEPTOS	ACUMULADO		MENSUAL	
	2022	2021	DIC	NOV
SERVICIOS MEDICOS:				
ASISTENCIA	79,986	116,410	21,716	9,694
DERECHO DE SALA	31,147	31,287	8,130	4,409
AUXILIARES DE DIAGNOSTICO EN HOSPITAL	162,795	121,208	39,246	25,617
TRATAMIENTOS	73,161	50,908	26,864	15,421
MEDICAMENTOS FARMACIAS PCE	583,828	570,738	57,755	44,406
MATERIAL DE CURACION PCE	66,915	55,855	8,031	5,934
EQUIPO MEDICO DE HOSPITAL	70,358	60,032	18,600	7,173
SERV. PROF. POR EVENTO EN HOSPITAL	22,772	21,376	4,340	3,045
PROTESIS	56,536	39,697	30,583	1,611
SERVICIOS PROFESIONALES POR HORA	-	-	-	-
MEDICAMENTOS CLINICAS	273,731	223,345	84,415	28,047
MEDICAMENTOS SUBROGADOS	89,228	53,883	25,069	7,504
MATERIAL DE CURACION CLINICAS	224,194	174,296	63,722	22,008
AUXILIARES DE DIAGNOSTICO SUBROGADO	54,126	62,701	13,622	6,152
EQUIPO MEDICO SUBROGADO	29,580	16,181	7,851	-
TRATAMIENTOS SUBROGADOS	16,595	16,549	4,105	722
SERV. PROFESIONALES POR EVENTO SUBROGADO	2,831	14,831	623	194
REPOSICION DE COSTO DE SERVICIO MEDICO HOSPITAL	784	7,638	-	-
	<u>1,838,567</u>	<u>1,636,934</u>	<u>414,673</u>	<u>181,938</u>
	<u>\$ 2,172,572</u>	<u>\$ 1,969,751</u>	<u>\$ 444,305</u>	<u>\$ 206,404</u>

**PENSIONES CIVILES DEL ESTADO DE CHIHUAHUA
GASTOS DE ADMINISTRACION DE SERVICIO MEDICO
DEL MES DE DIC DEL 2022 Y NOV DEL 2022
Y COMPARATIVO AL MES DE DIC DEL 2021
(cifras expresadas en miles de pesos)**

CONCEPTOS	COMPARATIVO		MENSUAL	
	2022	2021	DIC	NOV
SERVICIOS PERSONALES:				
SUELDO BASE	\$ 100,012	\$ 98,024	\$ 9,459	\$ 8,215
GRATIFICACION ANUAL	9,683	9,213	-891	132
QUINQUENIO	6,234	5,150	558	556
DESPENSA	3,567	3,601	206	297
ESTIMULO POR NOTAS BUENAS	4,281	4,293	384	360
DIAS ECONOMICOS	1,276	1,419	5	26
SUPERACION PROFESIONAL A MEDICOS	114	83	0	0
EVALUACION DEL DESEMPEÑO	1,097	1,534	0	0
PARTE PROPORCIONAL DE VACACIONES	483	475	0	66
PRIMA VACACIONAL	2,872	2,764	1,205	100
INDEMNIZACIONES	760	521	0	0
SOBRESUELDO POR INFECTOCONTAGIOSIDAD	0	0	0	0
DIAS DE DESCANSO TRABAJADOS	178	185	18	18
COMPLEMENTO DE JORNADA LEGAL	495	492	40	41
HORAS EXTRAORDINARIAS	31	9	0	5
AYUDA PARA GASTOS DE FUNERAL	222	743	0	0
AYUDA PARA ESTUDIOS	119	72	12	9
AYUDA ALIMENTICIA	48	49	4	4
AYUDA GUARDERIA	205	142	17	17
CAPACITACION	72	168	0	5
AYUDA PARA GASOLINA	0	0	0	0
ACTIVIDADES DEPORTIVAS Y RECREATIVAS	4	0	1	0
FESTEJOS	87	25	9	4
UNIFORMES	132	0	94	17
SUPLENCIAS	2,630	1,539	734	190
GRATIFICACION EXTRAORDINARIA	700	712	699	0
BONO DE PROTECCION PROFESIONAL	493	356	52	52
BONO DE ASISTENCIA	42	0	5	5
BONO DE DESEMPEÑO	42	0	5	5
BONO POR ROTACION DE SERVICIO	87	82	22	0
BONO POR MOVILIDAD EN EL SERVICIO	0	0	0	0
APORTACION PATRONAL CUENTAS INDIVIDUALES	4,470	4,252	387	388
ESTIMULO A LA PERMANENCIA	120	143	12	6
BONO DE CERTIFICACIÓN	0	0	0	0
AYUDA PARA ESTUDIOS A HIJOS DE LOS EMPLEAD	1,081	929	122	125
PRIMA DE ANTIGÜEDAD EXENTA	1,322	763	0	123
PREMIOS A LOS EMPLEADOS	0	0	0	0
GRATIFICACION ANUAL EXENTA	188	140	3	14
PRIMA VACACIONAL EXENTA	60	31	0	0
PAGOS POR SEPARACION	223	196	0	0
APORTACIONES AL FONDO PROPIO	4,635	2,976	236	799
APORTACION AL FONDO DE TRANSICION	5,924	4,106	357	358
	<u>153,985</u>	<u>145,186</u>	<u>13,845</u>	<u>11,937</u>

PENSIONES CIVILES DEL ESTADO DE CHIHUAHUA
GASTOS DE ADMINISTRACION DE SERVICIO MEDICO
DEL MES DE DIC DEL 2022 Y NOV DEL 2022
Y COMPARATIVO AL MES DE DIC DEL 2021
(cifras expresadas en miles de pesos)

CONCEPTOS	COMPARATIVO		MENSUAL	
	2022	2021	DIC	NOV
SERVICIOS BASICOS:				
GAS	709	618	94	30
DIESEL	229	51	69	54
GASOLINA Y GAS AUTOMOTRIZ	1,667	1,342	298	92
ENERGIA ELECTRICA	3,704	3,391	212	233
AGUA	1,323	1,087	172	143
CORREO	0	0	0	0
TELEFONO	381	361	29	70
INTERNET	752	819	70	69
SERVICIO DE MENSAJERIA DE TEXTO	202	220	20	0
	<u>8,967</u>	<u>7,890</u>	<u>965</u>	<u>691</u>
SERVICIO DE APOYO:				
ARTICULOS DE OFICINA Y PAPELERIA	1,627	1,310	140	137
ARRENDAMIENTO DE EQUIPO	1,808	1,544	308	174
ARRENDAMIENTO DE INMUEBLES	929	1,049	90	107
EMPAQUES DE ALMACEN	50	36	6	3
FLETES Y ACARREOS	779	643	115	49
HONORARIOS PROFESIONALES	2,187	1,295	634	390
MATERIAL DIDACTICO	7	38	0	0
MATERIAL MICROFILMACION	0	0	0	0
MATERIAL COMPUTADORA	873	858	111	58
ESTUDIOS Y PROYECTOS EN DESARROLLO	0	0	0	0
PROGRAMAS COMPUTACIONALES	292	131	292	0
EQUIPO DE RADIOCOMUNICACION	0	12	0	0
DIGITALIZACION	0	0	0	0
	<u>8,553</u>	<u>6,917</u>	<u>1,697</u>	<u>918</u>
SERVICIOS GENERALES:				
CAFETERIA	87	48	7	10
VIGILANCIA	5,114	4,035	844	421
SEGUROS	362	414	167	191
PRODUCTOS PARA LIMPIEZA	1,694	2,818	162	138
REPARACION DE EDIFICIO	9,320	8,055	1,829	745
REP. Y MTTD. VEHICULOS	1,473	515	461	64
REP. Y MTTD. MOB. Y EQUIPO	405	257	162	2
REP. Y MTTD. EQ. COMPUTO	1,288	365	608	261
REP. Y MTTD. EQ. MICROFILM	0	0	0	0
REP. Y MTTD. EQ. MEDICO	1,678	2,219	389	239
REP. Y MTTD. EQ. RAYOS X	447	499	0	0
REP. Y MTTD. EQ. CLINICO	44	17	0	0
REP. Y MTTD. MAQ.Y EQUIPO	62	145	2	1
INSTRUMENTAL QUIRURGICO	35	137	0	0
HERRAMIENTAS	12	76	0	0
	<u>22,021</u>	<u>19,601</u>	<u>4,630</u>	<u>2,071</u>

**PENSIONES CIVILES DEL ESTADO DE CHIHUAHUA
GASTOS DE ADMINISTRACION DE SERVICIO MEDICO
DEL MES DE DIC DEL 2022 Y NOV DEL 2022
Y COMPARATIVO AL MES DE DIC DEL 2021
(cifras expresadas en miles de pesos)**

CONCEPTOS	COMPARATIVO		MENSUAL	
	2022	2021	DIC	NOV
OTROS GASTOS:				
AVISOS OFICIALES, PROM. Y PROP.	204	125	54	30
GASTOS DE VIAJE	827	576	86	52
IMPUESTOS Y DERECHOS	103	6	17	0
SUSCRIPCIONES Y LIBROS	3	3	0	2
ATENCION A TERCEROS	84	2	21	2
CONSUMO POR TRABAJO EXTRAORDINARIO	16	26	0	0
TELEFONO CELULAR	8	24	2	0
	<u>1,247</u>	<u>762</u>	<u>180</u>	<u>87</u>
Aplicaciones de efectivo	<u>194,771</u>	<u>180,356</u>	<u>21,317</u>	<u>15,704</u>
DEPRECIACION DE EDIFICIOS	4,617	4,630	385	385
DEPRECIACION EQ. TRANSPORTE	700	700	58	58
DEPRECIACION MAQ. Y EQUIPO	338	358	29	29
DEPRECIACION MOB. Y EQUIPO	742	863	55	58
DEPRECIACION EQ. MICROFILMACION	0	0	0	0
DEPRECIACION EQ. COMPUTO	956	1,382	130	88
DEPRECIACION EQ. MEDICO	1,145	1,240	109	89
DEPRECIACION EQ. LAB. ANALISIS CLINICOS	74	57	6	6
DEPRECIACION EQ. RAYOS X	64	51	5	5
DEPRECIACION DE INVENTARIO DE INMUEBLES	24	24	2	2
	<u>8,659</u>	<u>9,304</u>	<u>780</u>	<u>721</u>
	<u>203,431</u>	<u>189,660</u>	<u>22,097</u>	<u>16,425</u>

PENSIONES CIVILES DEL ESTADO DE CHIHUAHUA
PRESUPUESTO DE EGRESOS
AL 31 DE DICIEMBRE DEL 2022

DESCRIPCION	PRESUPUESTO	AMPLIACION/REDUCCIONES	TRANSFERENCIAS INTERNAS CON OFICIO	TRANSFERENCIAS INTERNAS	EJERCIDO	POR EJERCER
COSTO DE SERVICIO MEDICO						
COSTO DE SERVICIO MEDICO	2,285,756,892	14,687,695	21,586,034	-	2,172,572,100	149,458,520
GASTOS DE ADMINISTRACION SERVICIO MEDICO	190,884,567	5,593,790	901,992	-	194,771,493	804,872
TOTAL COSTO DE SERVICIO MEDICO	2,476,641,459	20,281,485	20,684,042	-	2,367,343,593	150,263,393
PENSIONES Y JUBILACIONES						
JUBILACIONES	4,732,570,768	1,549,484,065	-	-	6,619,703,016	337,648,183
PENSION POR VIUDEZ Y ORFANDAD	379,492,286	-	-	-	489,855,248	110,362,963
PENSIONES	993,731,709	-	-	-	631,311,336	362,420,373
AYUDA GASTOS FUNERARIOS	5,716,343	-	-	-	3,998,196	1,718,147
TOTAL COSTO DE PENSIONES Y JUBILACIONES	6,111,511,106	1,549,484,065	-	-	7,744,867,796	83,872,626
GASTOS DE OPERACIÓN PENSIONES Y JUBILACIONES						
GASTOS DE ADMINISTRACION Y OTROS GASTOS	8,482,639	322,347	720,164	-	9,159,309	365,841
COSTO INTEGRAL DE FINANCIAMIENTO						
COMISIONES BANCARIAS	371,562	-	-	-	306,266	65,296
COSTO FINANCIERO MEDICAMENTOS PCE	14,290,857	-	14,000,000	-	-	290,857
INTERESES SOBRE PRESTAMOS BANCARIOS	-	-	-	-	-	-
INTERESES POR DESCUENTO DE DOCUMENTOS	-	-	-	-	-	-
TOTAL COSTO INTEGRAL DE FINANCIAMIENTO	14,662,419	-	14,000,000	-	306,266	356,152
TOTAL COSTOS Y GASTOS	8,611,297,622	1,570,087,897	7,404,206	-	10,121,676,964	67,112,760
CONCEPTOS DE INVERSION						
ACTIVO FIJO	13,599,750	-	7,404,206	-	4,844,504	1,351,040
TOTAL CONCEPTOS DE INVERSION	13,599,750	-	7,404,206	-	4,844,504	1,351,040
ADEUDOS DE EJERCICIOS FISCALES ANTERIORES (ADEFAS)						
ADEFAS PRESTACIONES ECONÓMICAS	-	-	-	-	-	-
ADEFAS SERVICIO MÉDICO	-	-	-	-	-	-
TOTAL ADEUDOS DE EJERCICIOS FISCALES ANTERIORES (ADEFAS)	-	-	-	-	-	-
TOTAL FLUJO DE EGRESOS	8,624,897,372	1,570,087,897	0	-	10,126,521,468.41	68,463,799.78

PENSIONES CIVILES DEL ESTADO DE CHIHUAHUA
PRESUPUESTO DE ESTADO DE COSTO DE SERVICIO MEDICO
 AL 31 DE DICIEMBRE DEL 2022

DESCRIPCION	PRESUPUESTO	AMPLIACION	TRANSFERENCIAS INTERNAS CON OFICIO	TRANSFERENCIAS INTERNAS	EJERCIDO	POR EJERCER
COSTO DE SERVICIO MEDICO						
SERVICIOS Y AUXILIARES DE DIAGNOSTICO HOSPITALARIO	762,226,855	-	130,367,305	-	994,679,512	102,085,352
MEDICAMENTOS Y MATERIALES	837,631,685	-	23,501,755	-	739,971,878	74,158,051
SERVICIOS SUBROGADOS	341,847,752	-	85,279,516	-	103,915,949	152,652,287
SERVICIOS PERSONALES	344,050,599	14,687,695	-	-	334,004,761	24,733,534
TOTAL COSTO DE SERVICIO MEDICO	2,285,756,892	14,687,695	21,586,034	-	2,172,572,100	149,458,520
GASTOS DE ADMINISTRACION SERVICIO MEDICO						
SERVICIOS PERSONALES	152,267,627	5,593,790	-	-	153,894,407	3,967,010
SERVICIOS DE APOYO	16,127,603	-	6,147,975	861,012	8,552,561	566,055
SERVICIOS GENERALES	15,653,474	-	3,070,771	191,654	22,020,706	3,104,806
SERVICIOS BASICOS	5,751,060	-	2,175,212	382,116	8,975,023	666,635
OTROS GASTOS	1,084,802	-	-	287,242	1,328,797	43,248
TOTAL GASTOS DE ADMINISTRACION SERVICIO MEDICO	190,884,567	5,593,790	901,992	-	194,771,493	804,872
TOTAL	2,476,641,459	20,281,485	20,684,042	-	2,367,343,593	150,263,393

PENSIONES CIVILES DEL ESTADO DE CHIHUAHUA
COSTO DEL SERVICIO MÉDICO
AL 31 DE DICIEMBRE DEL 2022

DESCRIPCION	PRESUPUESTO	AMPLIACION	TRANSFERENCIAS INTERNAS CON OFICIO	TRANSFERENCIAS INTERNAS	EJERCIDO	POR EJERCER
SERVICIOS Y AUXILIARES DE DIAGNOSTICO HOSPITALARIO						
ASISTENCIA	59,096,729		55,067,143.39	27,133,831.00	79,986,276	7,043,765
DERECHO DE SALA	47,796,004		15,194,978.04	7,535,032.00	31,146,755	24,309,195
AUXILIARES DE DIAGNOSTICO EN HOSPITAL	110,858,588		35,243,402.42		162,794,704	-16,692,714
TRATAMIENTOS EN HOSPITAL	14,235,625		4,525,692.48	27,535,032.00	73,160,547	-20,964,197
EQUIPO MEDICO EN HOSPITAL	53,489,115		17,004,892.52		70,358,052	135,955
SERV. PROF. POR EVENTO EN HOSPITAL	8,572,734		2,725,384.75	7,133,831.00	22,772,068	-4,340,119
PROTESIS	94,087,788				56,536,312	37,551,476
MEDICAMENTOS CLINICAS	211,252,731		605,811.80		273,730,815	-61,972,272
MATERIAL DE CURACION CLINICAS	162,837,541				224,193,984	-61,356,443
TOTAL	762,226,855		130,367,305		994,679,512	-102,085,352
MEDICAMENTOS Y MATERIALES DE CURACION						
MEDICAMENTOS FARMACIAS PCE	722,621,901		85,328,677	20,952,618	583,828,230	32,512,376
MATERIAL DE CURACION PCE	45,962,545			20,952,618	66,915,163	0
MEDICAMENTOS SUBROGADOS	69,047,238		61,826,922		89,228,485	41,645,675
TOTAL	837,631,685		23,501,755		739,971,878	74,158,051
SERVICIOS SUBROGADOS						
SERVICIOS PROFESIONALES POR HORA						0
AUXILIARES DE DIAGNOSTICO SUBROGADO	142,792,723		10,550,517.65	670,473.00	54,126,260	77,445,472
EQUIPO MEDICO SUBROGADO	46,356,811		17,447,470	670,473	29,579,813	0
TRATAMIENTOS SUBROGADO	77,079,341		11,781,529		16,594,563	48,703,249
SERV. PROF. POR EVENTO SUBROGADO	25,881,153				2,831,498	23,049,655
REPOSICIÓN DE COSTO DE SERVICIO MÉDICO SUBROGADOS	9,647,545		9,000,000.00			947,545
REPOSICIÓN DE COSTO DE SERVICIO MÉDICO HOSPITAL	39,790,180		36,500,000.00		783,814	2,506,366
TOTAL	341,847,752		85,279,516		103,915,949	152,652,287
SERVICIOS PERSONALES						
SUELDO BASE	164,871,588	14,687,695		7,279,589	170,104,670	2,175,024
GRATIFICACION ANUAL	18,327,989			2,302,027	19,923,394	706,622
QUINQUENIO	13,277,476				12,513,072	764,404
DESPENSA	5,930,158			510,985	6,441,142	0
ESTIMULO POR NOTAS BUENAS	2,873,287				1,939,971	933,317
DIAS ECONOMICOS	3,254,173				1,395,646	1,858,527
SUPERACION PROFESIONAL A MEDICOS	15,118,079				14,097,046	1,021,033
EVALUACION DEL DESEMPEÑO	776,595				481,967	294,628
PARTE PROPORCIONAL DE VACACIONES	353,049				353,049	0
PRIMA VACACIONAL	5,137,303			913,934	6,051,237	0
INDEMNIZACIONES	7,533,734				52,335	7,481,399
INDEMNIZACIONES HABERES PARA EL RETIRO						0
SOBRESUELDO POR INFECCIONTAGIOSIDAD	2,775,768			236,391	3,012,159	0
DIAS DE DESCANSO TRABAJADO	246,071				242,804	3,266
COMPLEMENTO DE JORNADA LEGAL	4,030,680			50,171	4,080,851	0
HORAS EXTRAORDINARIAS	217,941					217,941
AYUDA PARA GASTOS DE FUNERAL	528,000			8,169		519,831
AYUDA PARA ESTUDIOS A LOS EMPLEADOS	206,497				144,463	62,034
AYUDA ALIMENTICIA	223,872				194,607	29,265
AYUDA DE GUARDERIA	103,493			14,592	118,084	0
FESTEJOS						0
UNIFORMES	685,956					685,956
SUPLENCIAS	19,651,408			509,703	20,161,110	0
GRATIFICACION EXTRAORDINARIA	1,242,164			67,998	1,310,162	0
BONO DE PROTECCION PROFESIONAL	14,336,868			888,441	15,225,308	0
BONO DE ASISTENCIA	12,315,910			409,586	12,725,496	0
BONO DE DESEMPEÑO	14,763,033			1,008,424	15,771,456	0
BONO POR ROTACION DE SERVICIO	2,472,556			151,261	2,623,817	0
BONO POR MOVILIDAD EN EL SERVICIO	378,462			23,516	401,977	0
APORTACIONES PARA EL FONDO PROPIO	14,848,651			1,361,161	6,082,725	7,404,765
ESTIMULO POR AÑOS DE SERVICIO	44,817			132,154	176,970	0
BONO DE CERTIFICACION						0
AYUDA PARA ESTUDIOS A HIJOS DE LOS EMPLEADOS	811,151				563,563	247,588
PRIMA DE ANTIGÜEDAD EXENTA	1,979,748			68,579	2,048,327	0
PREMIOS A LOS EMPLEADOS	105,600					105,600
GRATIFICACION ANUAL EXENTA	267,286				267,286	0
PRIMA VACACIONAL EXENTA	88,229				88,229	0
PAGOS POR SEPARACION	844				844	0
APORTACION AL FONDO LEY ANTERIOR	4,466,973				4,244,643	222,330
APORTACION AL FONDO DE TRANSICION	9,805,192			1,361,161	11,166,352	0
TOTAL	344,050,599	14,687,695			334,004,761	24,733,534
TOTAL COSTO DEL SERVICIO MEDICO DIRECTO	2,285,756,892	14,687,695	21,586,034		2,172,572,100	149,458,520

PENSIONES CIVILES DEL ESTADO DE CHIHUAHUA
GASTO DEL SERVICIO MÉDICO
AL 31 DE DICIEMBRE DEL 2022

DESCRIPCION	PRESUPUESTO	AMPLIACIONES	TRANSFERENCIAS INTERNAS CON OFICIO	TRANSFERENCIAS INTERNAS	EJERCIDO	POR EJERCER
GASTOS DE ADMINISTRACION SERVICIO MEDICO						
SERVICIOS PERSONALES						
SUELDO BASE	79,877,771	5,593,790 -	3,497,602	4,235,108	86,209,067	0
GRATIFICACION ANUAL	8,833,286		1,591,157 -	741,588	9,682,855	0
QUINQUENIO	7,103,354		-	819,929	6,234,226	49,200
DESPENSA	3,202,130			364,582	3,566,711	0
ESTIMULO POR NOTAS BUENAS	4,631,962		-	296,062	4,281,103	54,798
DIAS ECONOMICOS	1,578,668				1,275,510	303,159
SUPERACION PROFESIONAL A MEDICOS	88,076			25,499	113,574	0
EVALUACION DEL DESEMPEÑO	1,804,192		-	707,554	1,096,639	0
PARTE PROPORCIONAL DE VACACIONES	482,538				482,538	0
PRIMA VACACIONAL	2,164,088			708,297	2,872,384	0
INDEMNIZACIONES	2,560,314		-	1,500,000	760,476	299,838
INDEMNIZACIONES HABERES DE RETIRO	-				-	0
SOBRESUELDO POR INFECTOCONTAGIOSIDAD	-				-	0
DIAS DE DESCANSO TRABAJADO	95,561		18,809	64,011	178,380	0
COMPLEMENTO DE JORNADA LEGAL	444,772			50,571	495,342	0
HORAS EXTRAORDINARIAS	130,305		-	87,328	30,555	12,423
AYUDA PARA GASTOS DE FUNERAL	88,000			133,557	221,557	0
AYUDA PARA ESTUDIOS A LOS EMPLEADOS	186,092		-	34,091	119,083	32,918
AYUDA ALIMENTICIA	80,256				47,508	32,748
AYUDA DE GUARDERIA	130,863		37,574	36,301	204,737	0
CAPACITACION	352,000		-	143,384	71,990	136,626
ACTIVIDADES DEPORTIVAS Y RECREATIVAS	-				-	0
FESTEJOS	-				-	0
UNIFORMES	171,490				132,304	39,186
SUPLENCIAS	2,661,762				2,629,625	32,137
COMPENSACION	15,435,326		-	1,496,045	13,802,752	136,529
GRATIFICACION EXTRAORDINARIA	670,736			29,655	700,390	0
BONO DE PROTECCION PROFESIONAL	335,191		53,487	104,394	493,071	0
BONO DE ASISTENCIA	-		9,337	32,233	41,570	0
*RETRIBUCIONES POR SERVICIO SOCIAL	-				-	0
BONO DE DESEMPEÑO	-		9,337	32,286	41,622	0
BONO POR ROTACION DE SERVICIO	77,230			9,487	86,716	0
BONO POR MOVILIDAD EN EL SERVICIO	-				-	0
APORTACIONES PARA EL FONDO PROPIO	7,751,874		-	2,342,690	4,469,972	939,212
ESTIMULO POR AÑOS DE SERVICIO	168,314				119,567	48,747
BONO DE CERTIFICACION	1,387,315				-	1,387,315
AYUDA PARA ESTUDIOS A HIJOS DE LOS EMPLEADOS	1,543,504				1,081,335	462,169
PRIMA DE ANTIGÜEDAD EXENTA	1,322,017				1,322,017	0
PREMIOS A LOS EMPLEADOS	-				-	0
GRATIFICACION ANUAL EXENTA	187,676				187,676	0
PRIMA VACACIONAL EXENTA	59,663				59,663	0
PAGOS POR SEPARACION	222,850				222,850	0
APORTACION AL FONDO LEY ANTERIOR	2,588,377		1,011,340	1,035,180	4,634,897	0
APORTACION AL FONDO DE TRANSICION	3,850,076		766,562	1,307,510	5,924,148	0
TOTAL	152,267,627	5,593,790	-	-	153,894,407	3,987,010
SERVICIOS DE APOYO						
ARTICULOS DE OFICINA Y PAPELERIA	1,664,505		134,225		1,626,591	172,139
ARRENDAMIENTO DE EQUIPO	1,244,818		916,310 -	353,101	1,808,027	0
ARRENDAMIENTO DE INMUEBLES	981,643				929,409	52,234
EMPAQUES DE ALMACEN	50,150		32,598		50,150	32,598
FLETES Y ACARREOS	403,688		440,009		779,321	64,375
HONORARIOS PROFESIONALES	1,159,169		350,000	677,568	2,186,736	0

PENSIONES CIVILES DEL ESTADO DE CHIHUAHUA
GASTO DEL SERVICIO MÉDICO
AL 31 DE DICIEMBRE DEL 2022

DESCRIPCION	PRESUPUESTO	AMPLIACIONES	TRANSFERENCIAS INTERNAS CON OFICIO	TRANSFERENCIAS INTERNAS	EJERCIDO	POR EJERCER
GASTOS DE ADMINISTRACION SERVICIO MEDICO						
MATERIAL DIDACTICO	12,576				7,125	5,451
MATERIAL COMPUTADORA	1,113,201		159,536 -	324,467	873,188	75,082
ESTUDIOS Y PROYECTOS EN DESARROLLO	8,983,152		8,983,152	1	-	0
PROGRAMAS COMPUTACIONALES	286,046		802,500 -	632,358	292,013	164,175
EQUIPO DE RADIOCOMUNICACION	228,654			228,654	-	0
TOTAL	16,127,603	- -	6,147,975 -	861,012	8,552,561	566,055
SERVICIOS GENERALES						
CAFETERIA	99,483				87,467	12,016
VIGILANCIA	3,142,360		890,000	200,644	5,113,696	-880,692
SEGUROS	401,660			110,761	361,759	-70,860
PRODUCTOS DE LIMPIEZA	1,584,114		131,157		1,694,303	20,967
REPARACION DE EDIFICIO	7,430,860		1,300,458 -	191,069	9,320,091	-779,841
REP. Y MTTO. DE VEHICULOS	548,371		302,198	162,026	1,473,249	-460,654
REP. Y MTTO. DE MOB. Y EQUIPO	71,073		184,080		404,707	-149,554
REP. Y MTTO. DE EQ. DE COMPUTO	279,641			400,026	1,287,599	-607,932
REP. Y MTTO. DE EQ. MEDICO	1,200,433		262,878		1,678,192	-214,890
REP. Y MTTO. DE EQ. RAYOS X	40,014			406,998	447,012	0
REP. Y MTTO. DE EQ. CLINICO	457,307			406,998	43,674	6,635
REP. Y MTTO. DE MAQ. Y EQUIPO	268,836			208,601	62,488	-2,253
INSTRUMENTAL QUIRURGICO	57,163				34,632	22,531
HERRAMIENTAS	72,159			60,611	11,837	-289
TOTAL	15,653,474	-	3,070,771	191,654	22,020,706	-3,104,806
SERVICIOS BASICOS						
GAS	586,598		224,348		708,962	101,984
DIESEL	228,608		115,050 -	70,373	228,608	44,677
GASOLINA Y GAS AUTOMOTRIZ	941,999		397,690		1,666,986	-327,298
ENERGIA ELECTRICA	2,248,971		1,061,145	181,793	3,704,287	-212,378
AGUA	702,834		376,981	70,373	1,322,593	-172,406
CORREO					-	0
TELEFONO	286,357			65,568	381,300	-29,374
TELEFONO CELULAR	26,913				8,359	18,554
INTERNET	591,587			90,123	751,804	-70,094
SERVICIO MENSAJES DE TEXTO	137,192			44,632	202,123	-20,299
TOTAL	5,751,060	-	2,175,212	382,116	8,975,023	-666,635
OTROS GASTOS						
AVISOS OFICIALES PROMOCION Y PROPAGANDA	228,654			24,185	204,469	0
GASTOS DE VIAJE	490,719			336,728	827,447	0
IMPUESTOS Y DERECHOS	109,338			5,648	102,732	958
SUSCRIPCIONES Y LIBROS	8,574				3,400	5,174
ATENCION A TERCEROS	194,355			19,653	174,702	0
CONSUMOS POR TRABAJO EXTRAORDINARIO	53,162				16,047	37,115
TOTAL	1,084,802	-	-	287,242	1,328,797	43,248
TOTAL GASTOS DE ADMINISTRACION	190,884,567	5,593,790 -	901,992	-	194,771,493	804,872

PENSIONES CIVILES DEL ESTADO DE CHIHUAHUA
GASTO DE ADMINISTRACION DE PENSIONES Y JUBILACIONES
AL 31 DE DICIEMBRE DEL 2022

DESCRIPCION	PRESUPUESTO	AMPLIACION	TRANSFERENCIAS INTERNAS CON DEGICIO	TRANSFERENCIAS INTERNAS	EJERCIDO	POR EJERCER
GASTOS DE ADMINISTRACION Y OTROS GASTOS						
SERVICIOS PERSONALES						
SUELDO BASE	4,774,995	322,347		145,855	5,243,197	0
GRATIFICACION ANUAL	524,187			65,381	589,567	0
QUINQUENIO	304,144			47,405	256,739	0
DESPENSA	170,988			8,825	179,812	0
ESTIMULO POR NOTAS BUENAS	276,291			25,448	244,335	6,508
DIAS ECONOMICOS	94,224				77,753	16,471
SUPERACION PROFESIONAL A MEDICOS	-					0
EVALUACION DEL DESEMPEÑO	107,684			39,738	67,946	0
PARTE PROPORCIONAL DE VACACIONES	46,567				46,567	0
PRIMA VACACIONAL	108,103			53,817	161,919	0
INDEMNIZACIONES	348,191			161,287	174,836	12,069
SOBRESUELDO POR INFECCOCONTAGIOSIDAD	-					0
DIAS DE DESCANSO TRABAJADO	-					0
COMPLEMENTO DE JORNADA LEGAL	-					0
HORAS EXTRAORDINARIAS	-					0
AYUDA PARA GASTOS DE FUNERAL	-					0
AYUDA PARA ESTUDIOS A LOS EMPLEADOS	-					0
AYUDA ALIMENTICIA	-					0
AYUDA DE GUARDERIA	-					0
CAPACITACION	-			6,885	6,885	0
ACTIVIDADES DEPORTIVAS Y RECREATIVAS	-					0
FESTEJOS	-					0
UNIFORMES	-					0
SUPLENCIAS	25,378				20,761	4,617
COMPENSACION	-					0
GRATIFICACION EXTRAORDINARIA	35,816			2,054	37,869	0
BONO DE PROTECCION PROFESIONAL	-					0
BONO DE ASISTENCIA	-					0
*RETRIBUCIONES POR SERVICIO SOCIAL	-					0
BONO DE DESEMPEÑO	-					0
BONO POR ROTACION DE SERVICIO	-					0
BONO POR MOVILIDAD EN EL SERVICIO	-					0
APORTACION PATRONAL CUENTA INDIVIDUAL	111,111			235,373	346,483	0
ESTIMULO POR AÑOS DE SERVICIO	-					0
BONO DE CERTIFICACION	-					0
AYUDA PARA ESTUDIOS A HIJOS DE LOS EMPLEADOS	142,454			8,939	126,122	16,332
PRIMA DE ANTIGÜEDAD EXENTA	24,313				23,151	1,162
PREMIOS A LOS EMPLEADOS	-					0
GRATIFICACION ANUAL EXENTA	14,235				14,235	0
PRIMA VACACIONAL EXENTA	6,857				6,857	0
PAGOS POR SEPARACION	-			88,641	88,640	0
APORTACION AL FONDO LEY ANTERIOR	154,122				82,990	71,132
APORTACION AL FONDO DE TRANSICION	575,220				176,143	75,064
TOTAL	7,844,879	322,347	-	-	7,972,809	194,417

PENSIONES CIVILES DEL ESTADO DE CHIHUAHUA
GASTO DE ADMINISTRACION DE PENSIONES Y JUBILACIONES
AL 31 DE DICIEMBRE DEL 2022

DESCRIPCION	PRESUPUESTO	AMPLIACION	TRANSFERENCIAS INTERNAS CON OFICIO	TRANSFERENCIAS INTERNAS	EJERCIDO	POR EJERCER
GASTOS DE ADMINISTRACION Y OTROS GASTOS						
SERVICIOS DE APOYO						
ARTICULOS DE OFICINA Y PAPELERIA	60,335		132,716 -	81,723	111,328	0
ARRENDAMIENTO DE EQUIPO	88,862		-	36,324	42,340	10,198
ARRENDAMIENTO DE INMUEBLES	-				-	0
EMPAQUES DE ALMACEN	-				-	0
FLETES Y ACARREOS	-				-	0
HONORARIOS PROFESIONALES	257,235			128,088	385,323	0
MATERIAL DIDACTICO	-				-	0
MATERIAL COMPUTADORA	6,176		11,032	19,595	36,803	0
ESTUDIOS Y PROYECTOS EN DESARROLLO	-				-	0
PROGRAMAS COMPUTACIONALES	-		60,000 -	29,636	-	30,365
EQUIPO DE RADIOCOMUNICACION	-				-	0
TOTAL	412,608	-	203,748	-	575,793	40,564
SERVICIOS GENERALES						
CAFETERIA	-			5,636	5,635	0
VIGILANCIA	-				-	0
SEGUROS	-			2,775	2,774	0
PRODUCTOS DE LIMPIEZA	8,420		186,416 -	122,201	2,114	70,521
REPARACION DE EDIFICIO	37,814			103,764	141,577	0
REP. Y MTTO. DE VEHICULOS	-				-	0
REP. Y MTTO. DE MOB. Y EQUIPO	1,263			9,409	10,672	0
REP. Y MTTO. DE EQ. DE COMPUTO	-			618	617	0
REP. Y MTTO. DE EQ. MEDICO	-				-	0
REP. Y MTTO. DE EQ. RAYOS X	-				-	0
REP. Y MTTO. DE EQ. CLINICO	-				-	0
REP. Y MTTO. DE MAQ. Y EQUIPO	-				-	0
INSTRUMENTAL QUIRURGICO	-				-	0
HERRAMIENTAS	-				-	0
TOTAL	47,497	-	186,416	-	163,391	70,522
SERVICIOS BASICOS						
GAS	18,348			14,628	32,975	0
DIESEL	-				-	0
GASOLINA Y GAS AUTOMOTRIZ	-		330,000 -	285,267	3,501	41,233
ENERGIA ELECTRICA	72,026			245,750	317,776	0
AGUA	14,291			20,732	35,022	0
CORREO	-				-	0
TELEFONO	2,015			916	2,930	0
TELEFONO CELULAR	-				-	0
INTERNET	38,954			3,242	42,195	0
SERVICIO MENSAJES DE TEXTO	-				-	0
TOTAL	145,633	-	330,000	-	434,399	41,234
OTROS GASTOS						
AVISOS OFICIALES PROMOCION Y PROPAGANDA	-				-	0
GASTOS DE VIAJE	12,605				-	12,605
IMPUESTOS Y DERECHOS	-				-	0
SUSCRIPCIONES Y LIBROS	-				-	0
ATENCION A TERCEROS	-				-	0
AYUDA GASTOS FUNERARIOS JUBILADOS Y PENSIONADOS	-				-	0
CONSUMOS POR TRABAJO EXTRAORDINARIO	19,417				2,829	16,588
TOTAL	32,022	-	-	-	2,829	29,193
TOTAL GASTOS DE ADMINISTRACION	8,482,639	322,347	720,164	-	9,149,220	375,929

DESGLOSE DEL COSTO DEL SERVICIO MEDICO

El costo del servicio médico al 31 de diciembre de 2022 es el siguiente (miles de pesos):

CONCEPTO	SUBROGADOS		P.C.E.		TOTAL
	HOSPITALES	OTROS	DIRECTOS	OTROS	
ASISTENCIA	79,986	-	-	-	79,986
DERECHO DE SALA	31,147	-	-	-	31,147
AUXILIARES DE DIAGNOSTICO	162,795	54,126	-	-	216,921
TRATAMIENTOS	73,161	16,595	-	-	89,755
EQUIPO	70,358	29,580	-	-	99,938
SERV. PROF. POR EVENTO	22,772	2,831	-	-	25,604
PROTESIS	56,536	-	-	-	56,536
SERVICIOS PROFESIONALES POR HORA	-	-	-	-	0
MEDICAMENTOS CLINICAS	273,731	-	-	-	273,731
MATERIAL DE CURACION CLINICAS	224,194	-	-	-	224,194
MEDICAMENTO SUBROGADO	-	89,228	-	-	89,228
MEDICAMENTOS FARMACIAS PCE	-	-	583,828	-	583,828
MATERIAL DE CURACION PCE	-	-	66,915	-	66,915
REPOSICION DE COSTO DE SERVICIO MEDICO HOSPITAL	784	-	-	-	784
NOMINA	-	-	334,005	153,985	487,990
SERVICIOS : BASICOS, APOYO Y GENERALES	-	-	-	40,787	40,787
TOTAL	995,463	192,361	984,748	194,771	2,367,344

DERECHOHABIENCIA

Al 31 de diciembre del 2022, los derechohabientes registrados ante el servicio médico de Pensiones Civiles del Estado por Dependencia son los siguientes:

CLAVE	DEPENDENCIA	ASEG.	BENEF.	TOTAL	COSTO POR DEPENDENCIA	% POR DEPENDENCIA
1	PODER LEGISLATIVO	347	260	607	15,459	0.65%
2	PODER EJECUTIVO	5,047	5,637	10,684	272,093	11.49%
3	PODER JUDICIAL	4,208	4,936	9,144	232,874	9.84%
4	MAGISTERIO	23,400	27,415	50,815	1,294,124	54.67%
5	UNIVERSIDAD AUTONOMA DE CHIHUAHUA	4,263	5,390	9,653	245,836	10.38%
6	JUNTA MUNICIPAL DE AGUA - CHIHUAHUA	1,100	1,850	2,950	75,129	3.17%
7	JUNTA CENTRAL DE AGUA	74	78	152	3,871	0.16%
8	PENSIONES CIVILES DEL ESTADO	2,001	2,396	4,397	111,980	4.73%
9	INSTITUTO CHIHUAHUENSE DE SALUD	355	165	520	13,243	0.56%
10	S.T.S.G.E.	5	4	9	229	0.01%
14	JUNTA DE ASISTENCIA PRIVADA	1	1	2	51	0.00%
18	F.I.D.E.A.P.E.CH.	1	0	1	25	0.00%
20	JUNTA MUNICIPAL DE AGUA - DELICIAS	226	344	570	14,516	0.61%
21	JUNTA MUNICIPAL DE AGUA - N.C.GDES.	109	140	249	6,341	0.27%
22	JUNTA MUNICIPAL DE AGUA - OJINAGA	52	65	117	2,980	0.13%
23	JUNTA MUNICIPAL DE AGUA - PARRAL	148	228	376	9,576	0.40%
25	PROMOTORA DE LA INDUSTRIA CHIHUAHUENSE	6	7	13	331	0.01%
28	CONSEJO ESTATAL DE POBLACION	3	0	3	76	0.00%
30	DESARROLLO INTEGRAL DE LA FAMILIA	55	31	86	2,190	0.09%
31	INSTITUTO DE LA VIVIENDA DEL ESTADO DE CHIH.	12	10	22	560	0.02%
35	JUNTA MUNICIPAL DE AGUA - VILLA AHUMADA	20	32	52	1,324	0.06%
36	JUNTA MUNICIPAL DE AGUA - ALDAMA	33	52	85	2,165	0.09%
38	JUNTA MUNICIPAL DE AGUA - BOCOYNA	25	38	63	1,604	0.07%
39	JUNTA MUNICIPAL DE AGUA - BUENAVENTURA	34	50	84	2,139	0.09%
40	JUNTA MUNICIPAL DE AGUA - CAMARGO	78	118	196	4,992	0.21%
41	JUNTA MUNICIPAL DE AGUA - GPE..., D.B.	18	18	36	917	0.04%
42	JUNTA MUNICIPAL DE AGUA - GUERRERO	28	30	58	1,477	0.06%
43	JUNTA MUNICIPAL DE AGUA - JIMENEZ	71	122	193	4,915	0.21%
44	JUNTA MUNICIPAL DE AGUA - MADERA	25	40	65	1,655	0.07%
45	JUNTA MUNICIPAL DE AGUA - MEOQUI	66	102	168	4,279	0.18%
46	JUNTA MUNICIPAL DE AGUA - ROSALES	37	49	86	2,190	0.09%
47	JUNTA MUNICIPAL DE AGUA - SAN FCO. ORO	17	9	26	662	0.03%
48	JUNTA MUNICIPAL DE AGUA - STA. BARBARA	22	21	43	1,095	0.05%
49	JUNTA MUNICIPAL DE AGUA - SAUCILLO	8	8	16	407	0.02%
54	COMISION ESTATAL DE DERECHOS HUMANOS	8	13	21	535	0.02%
55	CECYTECH	41	58	99	2,521	0.11%
56	INSTIT CHIH DEL DEPORTE Y CULTURA FISICA	5	12	17	433	0.02%
58	INSTIT ESTATAL ELECTORAL	3	0	3	76	0.00%
57	INSTITUTO CHIHUAHUENSE DE LA JUVENTUD	1	1	2	51	0.00%
59	INSTITUTO CHIHUAHUENSE PARA LA TRANSPARENCIA	1	1	2	51	0.00%
60	TRIBUNAL ESTATAL ELECTORAL	1	7	8	204	0.01%
63	INSTITUTO DE INNOVACIÓN Y COMPETITIVIDAD	1	3	4	102	0.00%
66	CONGRESO DEL ESTADO DE CHIHUAHUA	364	394	758	19,304	0.82%
69	AUDITORIA SUPERIOR DEL ESTADO	147	208	355	9,041	0.38%
73	FISCALIA ANTICORRUPCION DEL ESTADO DE CHIHUAHUA	41	59	100	2,547	0.11%
74	AUDITORIA SUPERIOR DEL ESTADO	24	22	46	1,171	0.05%
	TOTAL	42,532	50,424	92,956	2,367,344	100.00%

*SE CUENTA UNA SOLA VEZ EL ASEGURADO INDEPENDIEMENTE DE LAS PLAZAS QUE TENGA Y DEPENDENCIAS EN LAS QUE LABORA.

NOTA: INFORMACION DE DERECHOHABIENTES PROPORCIONADA POR EL DEPARTAMENTO DE AFILIACION Y VIGENCIA

JUBILADOS Y PENSIONADOS

Jubilados y Pensionados por dependencia al 31 de diciembre de 2022

DEPENDENCIA	ESTATUS			TOTAL DE PERSONAS
	JUBILADOS	PENSIONADOS	P.V.O.	
01 PODER LEGISLATIVO	56	91	296	443
02 BUROCRATAS	1,876	1,030	914	3,820
03 MAGISTERIO	10,584	1,199	1,309	13,092
04 PODER JUDICIAL	459	131	113	703
05 UNIVERSIDAD AUTONOMA DE CHIHUAHUA	1,114	349	313	1,776
06 JUNTA MUNICIPAL DE AGUA - CHIHUAHUA	240	93	93	426
07 JUNTA CENTRAL DE AGUA	44	16	14	74
08 PENSIONES CIVILES DEL ESTADO	538	273	139	950
09 INSTITUTO CHIHUAHUENSE DE SALUD	234	99	21	354
14 JUNTA DE ASISTENCIA PUBLICA	1	0	0	1
18 F.I.D.E.A.P.E.CH.	0	1	0	1
20 JUNTA MUNICIPAL DE AGUA - DELICIAS	36	29	13	78
21 JUNTA MUNICIPAL DE AGUA - N.C.GDES.	21	10	4	35
21 JUNTA MUNICIPAL DE AGUA - OJINAGA	1	8	1	10
21 JUNTA MUNICIPAL DE AGUA - PARRAL	9	28	10	47
25 PROMOTORA DE LA INDUSTRIA CHIHUAHUENSE	2	4	0	6
28 CONSEJO ESTATAL DE POBLACION	2	1	0	3
30 DESARROLLO INTEGRAL DE LA FAMILIA	28	27	6	61
31 COMISION ESTATAL DE VIVIENDA	5	8	2	15
54 COMISION ESTATAL DE DERECHOS HUMANOS	1	5	5	11
55 CECYTECH	9	11	1	21
56 INSTIT. CHIH. DEL DEPORTE Y CULTURA FISICA	6	1	4	11
57 INSTITUTO CHIHUAHUENSE DE LA JUVENTUD	3	0	0	3
58 INSTITUTO ESTATAL ELECTORAL	1	0	1	2
59 ICHITAIP	0	1	0	1
61 INSTITUTO CHIHUAHUENSE LA MUJER	0	1	0	1
62 ICHIFE	1	1	1	3
64 SUB PREPA ABIERTA	0	3	0	3
67 SECRETARIA DE COMUNICACIÓN Y OBRAS PUBLICAS	0	4	0	4
Total	15,271	3,424	3,260	21,955

NOTA: INFORMACION PROPORCIONADA POR EL DEPARTAMENTO DE JUBILADOS Y PENSIONADOS

ANALISIS MENSUAL POR OBJETO DEL GASTO

COG	CONCEPTO	EJERCIDO A DIC 2022	EJERCIDO A DIC 2021	VARIACION
11301	SUELDO	261,556,934	258,914,531	2,642,403
12201	SUELDOS BASE A PERSONAL EVENTUAL	22,811,496	18,622,449	4,189,047
13101	PRIMA DE ANTIGÜEDAD	3,393,494	2,827,783	565,712
13107	QUINQUENIO 1	19,004,036	17,663,885	1,340,151
13201	GRATIFICACION ANUAL	30,665,013	29,438,699	1,226,314
13202	PRIMA VACACIONAL	10,122,444	9,735,606	386,839
13301	HORAS EXTRAS	451,739	430,865	20,874
13401	COMPENSACIONES	13,802,752	15,555,334	-1,752,582
13430	COMPENSACIONES POR TIEMPO EXTRA FUIO	4,576,193	4,567,839	8,354
13434	BONO DE RIESGO	18,730,538	18,278,718	451,819
14301	APORTACIONES PARA EL FONDO PROPIO	37,128,354	33,634,674	3,493,680
15201	INDEMNIZACIONES	1,299,981	2,769,570	-1,469,590
15301	PRESTACIONES Y HABERES DE RETIRO	0	0	0
15402	BONO DE GUARDERIA	322,822	235,543	87,278
15407	DESPENSA	10,187,666	10,316,544	-128,878
15408	GASTOS FUNERARIOS	221,557	743,405	-521,848
15501	APOYO SUPERACION ACADEMICA	14,289,495	14,212,429	77,066
15507	BECAS AL TRABAJADOR	263,545	155,915	107,630
15905	BECAS PARA LOS HIJOS DE LOS EMPLEADOS	1,771,020	1,531,839	239,181
15912	DIAS ECONOMICOS	2,748,909	3,512,320	-763,412
17145	ESTIMULO A LA PERMANENCIA	296,537	209,343	87,194
17104	ESTIMULOS AL DESEMPEÑO DE LA CALIDAD EN EL SERVICIO	15,813,078	15,254,461	558,617
17146	OTROS ESTIMULOS	3,354,624	3,430,113	-75,489
17162	ESTIMULO AL DESEMPEÑO LABORAL	1,646,552	2,321,663	-675,111
17112	BONOS ANUALES Y ESPECIALES	2,048,421	2,056,661	-8,239
17109	PUNTUALIDAD Y ASISTENCIA	19,232,474	18,907,329	325,145
21101	MATERIALES, UTILES Y EQUIPOS MENORES DE OFICINA	1,723,928	1,400,953	322,975
21401	MATERIALES, UTILES Y EQUIPOS MENORES DE TECNOLOGIAS DE LA	909,990	865,638	44,352
21501	MATERIAL IMPRESO E INFORMACION DIGITAL	3,400	3,088	312
21601	MATERIAL DE LIMPIEZA	1,746,568	2,863,385	-1,116,817
21701	MATERIALES Y UTILES DE ENSEÑANZA	7,125	38,080	-30,955
21802	IMPRESIONES OFICIALES, FORMATOS Y FORMAS VALORADAS	13,990	11,369	2,621
22101	PRODUCTOS ALIMENTICIOS PARA PERSONAS	107,187	71,676	35,511
22301	UTENSILIOS PARA EL SERVICIO DE ALIMENTACION	4,792	3,265	1,526
24601	MATERIAL ELECTRICO Y ELECTRONICO	0	0	0
25301	MEDICINAS Y PRODUCTOS FARMACEUTICOS	946,787,530	847,966,032	98,821,498
25401	MATERIALES, ACCESORIOS Y SUMINISTROS MEDICOS	343,758,595	273,586,761	70,171,833
25501	MATERIALES, ACCESORIOS Y SUMINISTROS DE LABORATORIO	4,670,678	3,898,650	772,028
26101	COMBUSTIBLES	1,899,095	1,393,348	505,747
27101	VESTUARIO Y UNIFORMES	142,392	0	142,392
29201	REFACCIONES Y ACCESORIOS MENORES DE EDIFICIOS	1,040,783	887,110	153,674
29301	REFACCIONES Y ACCESORIOS MENORES DE MOB. Y EQ. DE ADMON.	415,379	257,026	158,353
29401	REFACCIONES Y ACCESORIOS MENORES DE EQ. DE COMPUTO Y TEC	1,288,216	365,311	922,905
29501	REFACCIONES Y ACCESORIOS MENORES DE EQUIPO E INSTRUMENT.	1,047,441	1,366,058	-318,617
29601	REFACCIONES Y ACCESORIOS MENORES DE EQUIPO DE TRANSPORT	7,366	2,577	4,789
29801	REFACCIONES Y ACCESORIOS MENORES DE MAQUINARIA Y OTROS I	74,325	220,500	-146,175
31101	ENERGIA ELECTRICA	4,022,062	3,642,445	379,618
31201	GAS	741,938	643,890	98,048
31301	AGUA	1,357,616	1,112,580	245,036
31401	TELEFONIA TRADICIONAL	384,230	364,463	19,766
31501	TELEFONIA CELULAR	8,359	24,142	-15,783
31601	SERVICIOS DE TELECOMUNICACIONES Y SATELITES	202,123	232,434	-30,312
31701	SERVICIOS DE ACCESO A INTERNET, REDES Y PROCESAMIENTO DE IN	794,000	865,095	-71,095
31801	SERVICIOS POSTALES Y TELEGRAFICOS	779,321	643,475	135,847
32201	ARRENDAMIENTO DE EDIFICIOS	929,409	1,049,268	-119,859
32301	ARRENDAMIENTO DE MOBILIARIO Y EQ. DE ADMINISTRACIÓN, EDI	1,850,367	1,650,650	199,717
32401	ARRENDAMIENTO DE EQUIPO E INSTRUMENTAL MEDICO Y DE LABO	70,358,052	60,031,957	10,326,095
32701	ARRENDAMIENTO DE ACTIVOS INTANGIBLES	292,013	130,646	161,367
33101	SERVICIOS LEGALES, DE CONTABILIDAD, AUDITORIA Y RELACIONAD	2,572,059	1,294,534	1,277,525
33801	SERVICIOS DE VIGILANCIA	5,113,696	4,035,089	1,078,607
33901	SERVICIOS PROFESIONALES, CIENTIFICOS Y TECNICOS INTEGRALES	472,992,484	451,450,245	21,542,239
34101	SERVICIOS FINANCIEROS Y BANCARIOS	306,266	348,528	-42,262
34501	SEGURO DE BIENES PATRIMONIALES	364,533	416,578	-52,044
34701	FLETES Y MANIOBRAS	0	0	0
35101	CONSERVACION Y Y MTTO. MENOR DE INMUEBLES	1,703,100	1,451,634	251,466
35401	INSTALACION, REPARACION Y MTTO. DE EQUIPO E INSTRUMENTAL	1,156,069	1,506,452	-350,383
35501	REPARACION Y MANTENIMIENTO DE EQUIPO DE TRANSPORTE	1,465,883	512,884	952,999
35801	SERVICIOS DE LIMPIEZA Y MANEJO DE DESECHOS	6,717,784	5,725,889	991,896
36103	PUBLICACIONES EN PRENSA (USO EXCLUSIVO COORD. COMUNICACI	204,469	124,520	79,950
36105	CARTELERA (USO EXCLUSIVO COORD. COMUNICACION SOCIAL)	0	0	0
37501	VIATICOS EN EL PAIS	827,447	575,854	251,593
38201	GASTOS DE ORDEN SOCIAL	90,369	24,973	65,396
38504	REUNIONES DE TRABAJO	84,332	1,910	82,422
39201	IMPUESTOS Y DERECHOS	102,732	5,808	96,924
39401	SENTENCIAS Y RESOLUCIONES JUDICIALES	0	0	0
45101	PENSIONADOS	631,311,336	592,420,140	38,891,196
45103	PENSION POR VIUDEZ Y ORFANDAD	489,855,248	426,409,156	63,446,093
45201	JUBILADOS	6,619,703,016	6,183,491,809	436,211,206
45901	OTRAS PENSIONES Y JUBILACIONES	3,998,196	5,682,187	-1,683,991
42301	CEDEFAM	0	0	0
51101	MUEBLES DE OFICINA Y ESTANTERIA	463,202	0	463,202
51901	OTROS MOBILIARIOS Y EQUIPOS	19,983	61,597	-41,614
52201	APARATOS DEPORTIVOS	0	0	0
54101	AUTOMOVILES Y CAMIONES	0	0	0
56401	MAQUINARIA, OTROS EQUIPOS Y HERRAMIENTAS	309,243	263,952	45,290
56501	EQUIPOS DE COMUNICACIÓN	0	0	0
56601	EQUIPO DE GENERACION ELECTRICA	0	0	0
53101	EQUIPO MEDICO	1,393,966	462,945	931,021
51501	EQUIPO DE COMPUTO Y TECNOLOGIAS DE LA INFORMACION	2,658,111	194,782	2,463,328
	TOTAL	10,126,521,468	9,367,380,854	759,029,177

Derechohabientes con Servicio Médico Comparativo 2013-2022

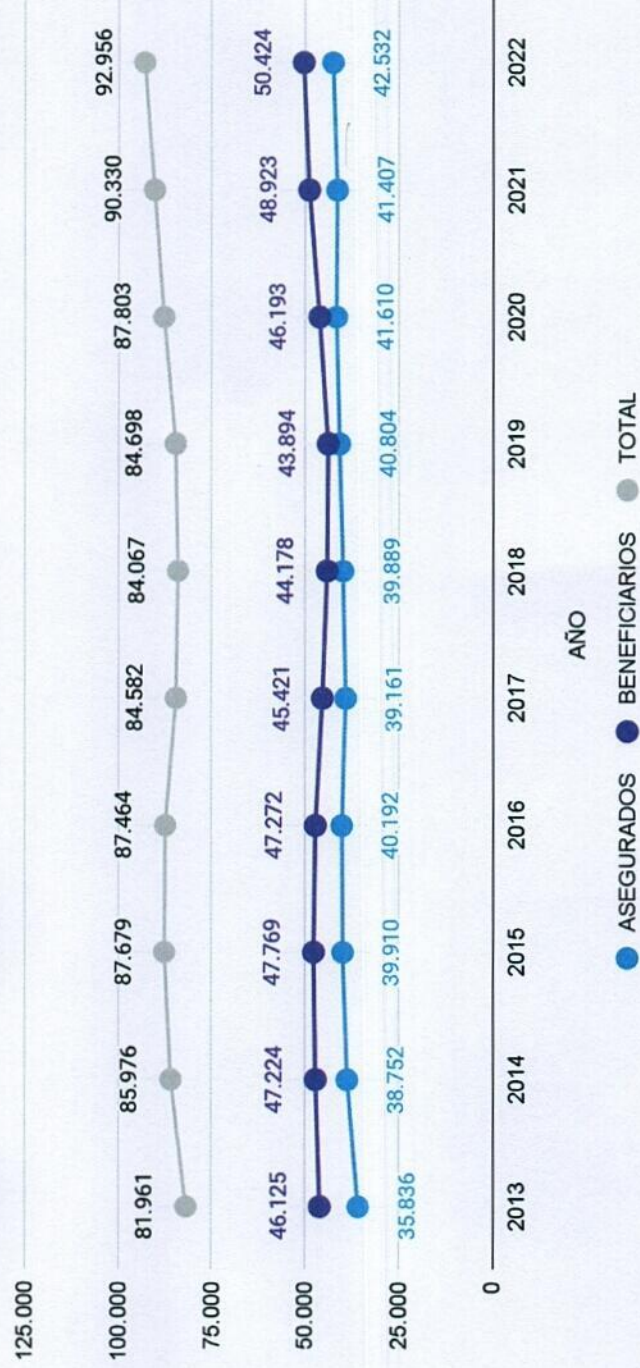

Fuente: Padrón de DH, Afiliación y Vigencia
 *Datos al Cierre al mes de diciembre de cada año
 ** Datos al cierre del 31 de diciembre 2022

Total de Derechohabientes 92,956 distribuidos por Delegación Regional al 31 de diciembre de 2022

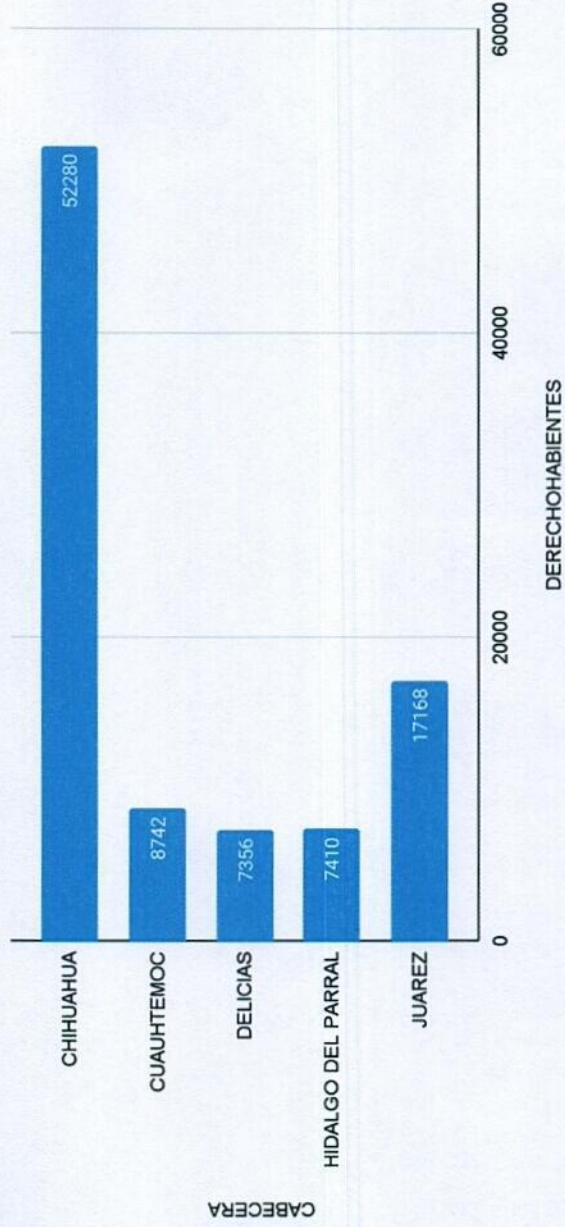

Fuente: Padrón de DH, Afiliación y Vigencia
 ** Datos al cierre del 31 de diciembre 2022





**DIRECCIÓN
MÉDICA**

Derechohabientes con Servicio Médico Población por Delegaciones

92,956 Derechohabientes



CHIHUAHUA
ESTADO LIBRE Y SOBERANO
Juntos sí podemos

PENSIONES CIVILES
DEL INSTITUTO DE SEGUROS Y AHORRO

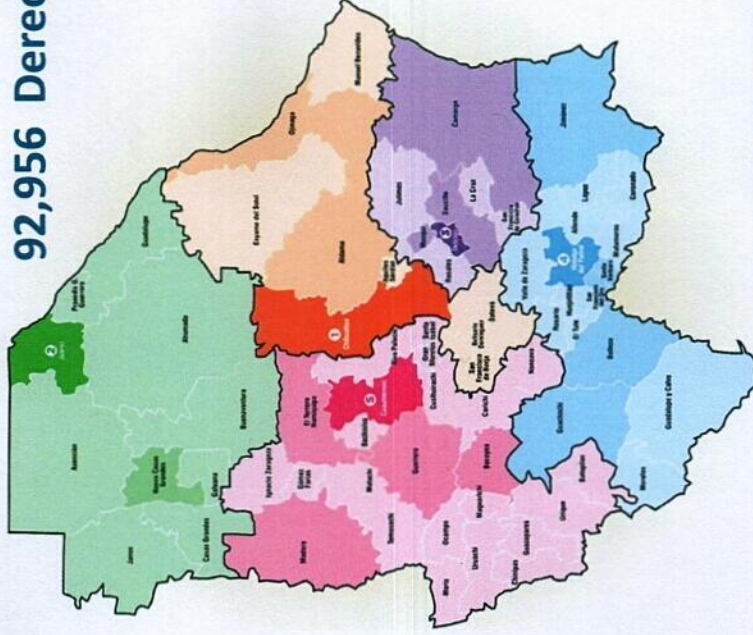

Fuente: Padrón de DH, Afiliación y Vigencia
*Datos al Cierre al mes de diciembre de cada año
** Datos al cierre del 31 de diciembre 2022





DIRECCIÓN MÉDICA



CHIHUAHUA
Juntos podemos



Trabajadores que aportan al fondo propio al 31 de diciembre 2022

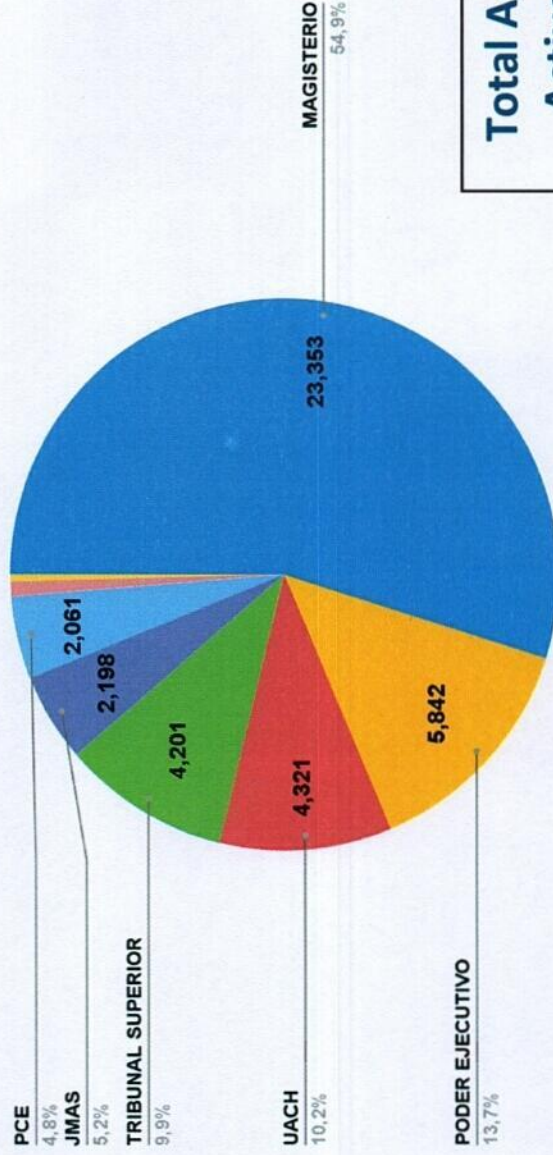

**Total Asegurados
Activos 42,532**

Fuente: Padrón de DH, Afiliación y Vigencia
*Datos al Cierre al mes de diciembre de cada año
** Datos al cierre del 31 de diciembre 2022



Comparativo de número de citas consultadas por mes 2019-2022

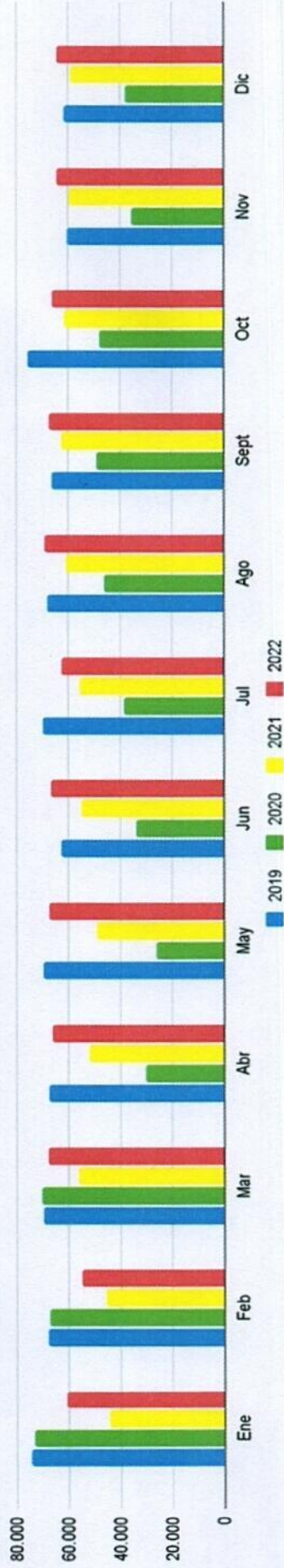

	Ene	Feb	Mar	Abr	May	Jun	Jul	Ago	Sept	Oct	Nov	Dic
2019	73.938	67.626	69.470	67.247	69.654	62.549	69.805	67.990	66.226	75.427	60.331	61.349
2020	73.153	66.874	70.016	30.022	25.966	33.845	38.358	45.830	49.134	47.596	35.439	37.683
2021	43.997	45.140	55.989	51.754	49.158	54.958	55.202	60.406	62.587	61.027	59.733	59.154
2022	60.503	54.976	67.776	66.239	66.888	66.318	62.364	68.690	67.306	65.870	64.046	64.419

Fuente: Padrón de DH, Afiliación y Vigencia

*Datos al Cierre al mes de diciembre de cada año

** Datos al cierre del 31 de diciembre 2022

Promedio de Consultas por DH Comparativo 2013-2022



Fuente: Bioestadística, Dirección Médica
 ** Datos al cierre del 31 de diciembre 2022